VÍTEJ V KRÁLOVSTVÍ KOČKOVITÝCH ŠELEM

magazín LEO

www.leo.cz

5 2006
56 Kč
99 Sk

LÁK[illegible]É EROT[illegible]

NEJLEPŠÍ ČÍSLO TVÉHO ŽIVOTA!

BEZ TABU:
GRUPÁČ,
GANG-BANG,
ORGIE...

UŽ JSI BUKAL EROSENKU?

BUDEŠ SE CÍTIT JAKO BŮH SEXU!

NA VLASTNÍ OČI SPECIÁL

POST COITUM
CO SE DĚJE POTÉ

EXKLUZIVNÍ FOTOREPORTÁŽ:
EROTICKÝ VELETRH OSTRAVA

7 HER NA DOBŘE ROZJETÝ MEJDAN

Mládeži do 18 let neprodejné!
5/2006

9 771211 447007 05

ALFA-SAMEC EROTICKÉ DŽUNGLE • NEZBYTNÁ MĚSÍČNÍ DÁVKA EROTIKY PRO KAŽDÉHO • NONSTOP ČÍSLO JEDNA NA ČESKÉM TRHU

CRAZY KOČKA: MASTURBUJE JAKO SMYSLŮ ZBAVENÁ • DOBRÁ ADRESA: SUPERKOZY • VAŠE FOTKY: NEUVĚŘÍTE, ŽE JE TO AMATÉRKA!

Provozuje TOPIC PRESS s.r.o.
info@topicpress.cz
cena 30 Kč/SMS, 60 Kč/min.

Gryf s.r.o., P.O.BOX 28, Pha4, 23 Kč/30 sec. tel.

PSMS s.r.o., P.O.BOX 68, Pha4, 30 Kč/SMS

PERVERZNÍ HOLKY ČEKAJÍ!

Jmenuji se Vlastička a je mi 43 let. Nejsem z města a s chlapem sem nebyla ani nepamatuju. Mám dost času a auto, takže ráda přijedu. Napiš sms ve tvaru: VLASTICKA a odkud jsi a pošli na 900 0330. Už sem mokrá. Vážně sem to dlouho neměla. Fakt se nemůžu dočkat. Moc se těším, napiš. V.
SMS: VLASTICKA ➡ 9000330

PSMS s.r.o. | GRYF s.r.o., P.O.BOX 68, Praha 4, 30 a 50Kč/SMS, 60 a 65Kč/min. Neposkytuje Č. Tel., Eurotel, T-Mobile, Oskar.

ZAVOLEJ TEĎ, JEŠTĚ TO STIHNEŠ!!

LEO vychází měsíčně

Ročník: 17
Číslo: 5
Vychází: 1. 4. 2006
Cena: 56 Kč, 99 Sk

Šéfredaktor
Miloš Bárta
tel.: 281 090 625
e-mail: milos.barta@pk62.cz

Fotograf
Martin Jansa
tel.: 608 322 488
e-mail: martin.jansa@pk62.cz

Grafik
Solton
tel.: 281 090 605
e-mail: solton@pk62.cz

Podatelna
Andrea Zemanová
tel.: 281 090 604

Manažer marketingu
Jiří Tomek
tel.: 281 090 677
e-mail: jiri.tomek@pk62.cz

Inzerce a reklama
Pavel Mojžíš (vedoucí)
tel.: 281 090 612
e-mail: pavel.mojzis@pk62.cz

Adresa redakce
Leo, P.O.Box 163
Čermákovská 20/2020
100 31 Praha 10
e-mail: leo@pk62.cz

Předplatné
Distribuci pro předplatitele v zastoupení vydavatele provádí A.L.L. Production, s.r.o., P.O.Box 732, 111 21 Praha 1
Smluvní vztah mezi vydavatelem a předplatitelem se řídí Všeobecnými smluvními podmínkami pro předplatitele.

Objednávky předplatného
tel.: 234 092 851
fax: 234 092 813
e-mail: predplatne@predplatne.cz

Vydavatel
PK 62, a.s., Bohdalecká 6/1420
101 00 Praha 10, IČO: 26211416
DIČ: CZ26211416
tel.: 281 090 601, fax: 281 090 622
www.pk62.cz, www.leo.cz

Výkonný ředitel
Libor Horáček
tel.: 281 090 647
e-mail: libor.horacek@pk62.cz

Vedoucí výroby
Ing. Iva Drbalová
tel.: 281 090 619
e-mail: iva.drbalova@pk62.cz

Sekretariát
Monika Ludvíková
tel.: 281 090 601
e-mail: sekretariat@pk62.cz

Fakturace a honoráře
tel.: 281 090 614
e-mail: fakturace@pk62.cz

Distribuce
František Lošták (ředitel)
tel.: 281 090 656
fax: 281 090 620
e-mail: frantisek.lostak@pk62.cz
Ivana Přibyslavská
tel.: 281 090 621
e-mail: distribuce@pk62.cz
Iveta Kovárníková
tel.: 281 090 620
e-mail: distribuce@pk62.cz

Obrazový archiv
Martina Kyselová (vedoucí)
Magdalena Hlaváčková
tel.: 281 090 613
e-mail: archiv@pk62.cz

Recepce
tel.: 281 090 611

Repro
Reprostudio RF Hobby, s. r. o.
Bohdalecká 8
101 00 Praha 10
Lucie Kallová (vedoucí)
tel.: 281 090 754
e-mail: lucie.kallova@rf-hobby.cz

Tiskne
Česká Unigrafie, a. s.
U Stavoservisu 1
100 40 Praha 10

Distribuce
Distribuci po celé ČR zajišťuje Mediaprint & Kapa Pressegrosso, spol. s r.o.

Evidence
MIC 46 579, MK ČR E 5231
MK ČR E 15252 (časopis s videokazetou)
ISSN 1211-4472
Místo vydávání: Praha

V našem vydavatelství dále vychází
Leo, Extase, Fantastic, Sex kontakt magazín, České ložnice, Flirt, Sex rande, Leo čtení, Markýz, Právě 18, Privát Leo album, Lolity – Leo Speciál, České ložnice Speciál, Perfect Girls, Porno roku, XXX Gold Edition

V zahraničí vydáváme:
Polsko: EXTASY, SEX KONTAKT MAGAZYN, POLKI W LOZKU, SEX FANTASY, STRIPTIZ, MARKIZ, LOLITY, TERAZ 18, ALBUM EXTASY
Rakousko: EXTASE, PRIVAT SEX
Slovensko: SLOVENSKY FLIRT, FLIRT KONTAKT, FLIRT ČÍTANIE
Maďarsko: SUPER EXTAZIS, SZEXLES, SZEX BAZAR
Srbsko: SEXTAZY
Ukrajina: LEO, INTIM KONTAKT, LOLITY
Francie: DEBAUCHES
Belgie: DEBAUCHES
Norsko: SEXPLOSJON, SEXPLOSJON AMATØR
Kanada: DEBAUCHES

Podrobné informace o našich časopisech najdete na stránkách www.pk62.cz
Nevyžádané rukopisy se nevracejí.
Vydavatel neodpovídá za obsah inzerce.
Všechny modely v tomto čísle jsou starší 18 let.
Přetisk a jakékoli šíření povoleno jen s písemným souhlasem vydavatele.
Tento magazín nesmí být prodáván a jakoukoliv formou zpřístupněn osobám mladším 18 let.

© PK 62, a. s. 2006

MILÍ ČTENÁŘI!

Předpisově bláznivý duben by nás nejspíš měl inspirovat ke speciálnímu vydání rubriky Crazy kočky, ale znáte to, ne vždy vyjde všechno přesně podle kalendáře. Speciálního rozšíření se dnes dočkala jiná stálá rubrika – Na vlastní oči. Přišlo nám totiž líto všech těch diapozitivů, které Martin pořizuje na každé erotické akci, jakmile to jen trochu jde, v šatnách účinkujících. Tyhle šmírácké obrázky totiž nemají o nic menší sexuální náboj než záznam vystoupení jednotlivých slečen a každý milovník dívčích půvabů (zvlášť ten voyeursky zaměřený) si na nich jistě něco najde. Doufáme ale, že si v tomhle čísle najdete mnohem víc, aspoň jsme o to tradičně usilovali.

Příjemnou zábavu!

Miloš Bárta
šéfredaktor magazínu Leo
milos.barta@pk62.cz

Z OBSAHU ČÍSLA

10 REPORTÁŽ
PROŠUKANÁ NOC V KARIBIKU
Stejně dobře by se reportáž mohla jmenovat „O opožděném vánočním dárku" nebo „Co se asi tak dá dělat na brutálně rozjetém mejdanu"...

30 SEXPERT
7 HER NA DOBŘE ROZJETÝ MEJDAN Vybrali jsme pro vás několik ostrých her pro nejotrlejší. Figurky z Člověče, nezlob se! nechte v šupliku, tohle bude trochu o něčem jiném!

45 DEBUT
NEJMÍŇ PĚT MOKRÝCH ORGASMŮ
Podle toho, co nám Natálka vylíčila i částečně předvedla, jsme mohli sestavit detailní popis její masturbace. Odehrává se prakticky denně.

48 DOBRÁ ADRESA
SUPERKOZY A MEGADUDY
Dnes zaostříme na netové stránky, zasvěcené těm největším ozdobám dámských hrudníků pod sluncem. Kozáci a nárazníkáři, neváhejte!

52 MIX
D JAKO DEPLECE Krásná chvíle uvolnění, kdy cíle bylo dosaženo a libido bude mít možná pár hodin klid. Vše o fázi šukání, nazývané přísemným slovem deplece.

62 BEZ TABU
VÍC HLAV VÍC VÍ... A víc těl toho víc našuká, tuhle pravdu vám potvrdí každý, kdo zažil podařený grupáč čili hromrd, swingers party, orgie nebo gang-bang.

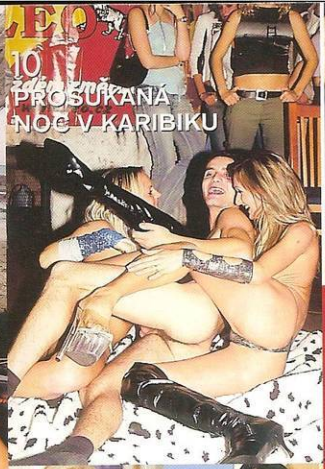

VOYEUR-CAM

PORNO-DVD-MANIAK

VAŠE SEXY DOPISY

Milí čtenáři a neprofesionální fotografové nahoty a rozkoše! Máme pro vás zcela unikátní vydání naší dopisové rubriky. Tak skvělou sérii mimořádně povedené paničky jsme tu dlouho neměli, a proto jí věnujeme rovnou celou stránku. Prozradíme vám, že dotyčná kráska se jmenuje Jana, je jí třicet osm let (Věříte tomu?! My stěží.) a pochází ze Slovenska. Při pohledu na její fotky jde zjevně stranou celá řada pouček o správném fotografování nahé modelky a napadá nás jediná, že zkazit fotku opravdu krásné, sexy ženy, která má zjevně dobře „nabito" a ví, co dělá, je téměř nemožné. Dobře se to filozofuje nad jejími snímky… Tím spíš, že její manžel jako fotograf předvedl také velmi dobrý výkon. Ani jednomu zkrátka není co vytknout, zbývá jen poslat velké „díky" na Slovensko a těšit se na příště!

redakce

POCHLUBTE SE SVÝMI PŮVABY!

Vážená redakce!

DOPIS MĚSÍCE

Posíláme vám pár fotografií (bylo jich třináct – pozn. red.) *z naší dovolené v Bulharsku. Dlouhé písečné pláže, sex na horkém písku, večerní striptýz v hotelovém pokoji… prostě fantazie.*

D. + J., Martin, Slovensko

Těšíme se na vaše fotografie i popis toho, jak vznikaly. Máte nyní tři možnosti, jak nám je doručit:

1) Poštou: **LEO, P.O.BOX 164, Černokostelecká 20/2020, 100 31 Praha 10**

Na zadní straně každé fotografie musí být toto prohlášení: **Souhlasím se zveřejněním své fotografie v periodikách vydavatelství PK 62, a. s.** *+ podpis, jméno, rodné číslo a adresa vyfotografované osoby.*

2) Mailem (včetně souhlasu): **milos.barta@pk62.cz**

3) Vložit na internet na **www.photodepo.net**, *kde najdete potřebné instrukce.*

POŠLI TO ON-LINE

VŠECHNO MŮŽETE POSLAT HNED TEĎ! Příspěvky do tohoto časopisu nyní přijímáme i v ELEKTRONICKÉ PODOBĚ!

DOPISY REDAKCI! FOTOGRAFIE! SEXY INZERÁTY!

TO VŠECHNO MŮŽETE NYNÍ POSÍLAT RYCHLE, POHODLNĚ A ZDARMA! PŘIPOJTE SE NA **WWW.PHOTODEPO.NET** A PŮJDE TO SAMO!

909 464 655 Pocákej mi bříško!

Pro starší 18 let. 23 Kč/30 s. WPL P.O. BOX 28, Průhonice. Tyto služby neposkytuje Český Telecom, a. s., Eurotel, T-Mobile a Vodafone.

NIKOL

Miluji šukání!

Co bys o mně chtěl vědět, brouku? Snad stačí, když se na mě podíváš, a musí ti být jasný, že jsem v pohodě a miluji šukání. Rozjela jsem se v patnácti a od té doby se nezastavila. Díky tomu, co mi narostlo na hrudníku, jsem o zájemce nikdy neměla nouzi, a musím říct, že moje ceciny docela berou i holky, takže si občas užiju i s některou z nich. Ale bytelná šukačka s nadrženým, šikovným chlapem, co mě za moje melouny umí pořádně popadnout, nemá chybu.

NIKOL

Je to pořád to nej-lepší, co znám. Můžu pichat kdy-koliv, kdekoliv a je mi celkem jedno, jestli tá nálož skončí v mé kundičce, zadečku nebo puse...

909 464 656 Napíchni si mě!

Pro starší 18 let. 23 Kč/30 s. WPI, P.O. BOX 28, Průhonice. Tyto služby neposkytuje Český Telecom, a. s., Eurotel, T-Mobile a Vodafone.

Miluji šukání!

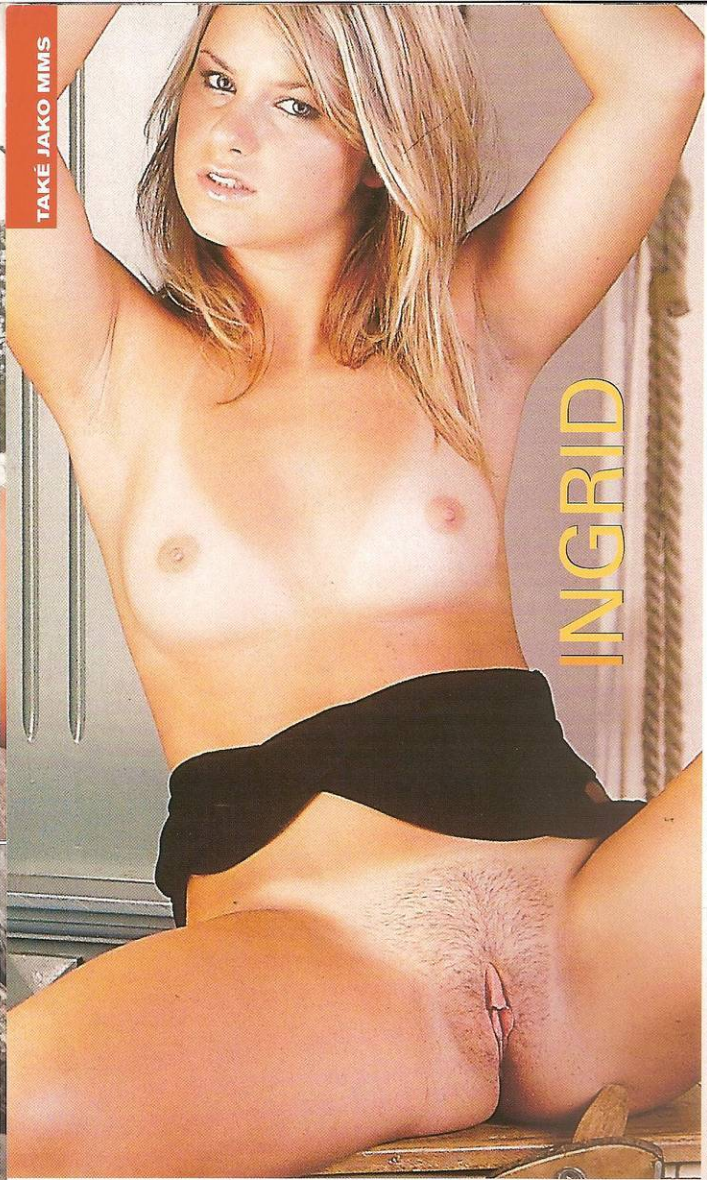
INGRID

Prý nevypadám jako typická erotická modelka. Možná. Ale sex zbožňuju, i když možná trochu zvláštním způsobem. Nejvíc mě totiž vzrušuje, když můžu chlapa svádět nenápadně... Projít se před ním párkrát jenom v kalhotkách, pak i bez nich a nakonec si třeba vlézt do postele s knížkou. Potom si nechat stáhnout deku z prdelky a cítit, jak se mi jeho prsty dobývají do kundičky.
CHCEŠ MĚ MÍT V MOBILU?
Pošli KODD PK7146
(Podmínky najdeš na str. 14)

CHCEŠ MĚ MÍT U SEBE?
Pošli KODD PK7155
(Podmínky najdeš na str. 14)

909
464 659
Budu tě poslouchat!

Čtu si dál, jenom zavrtím zadečkem a to už začínám být vydatně mokrá. Nechám se klidně obrátit na záda a pořád si u toho čtu. Až když mi zajede napumpovaný žalud do prcinky a začne mě tvrdě píchat, knížka letí na zem a já vzdychám a vzpouzím se...

STÁHNI SI MĚ!
Pošli KODD PK7153
(Podmínky najdeš na str. 14)

Svádím chlapy nenápadně...

PROŠUKANÁ NOC V KARIBIKU

A jedééém...

Hmm, to bude mňamka!

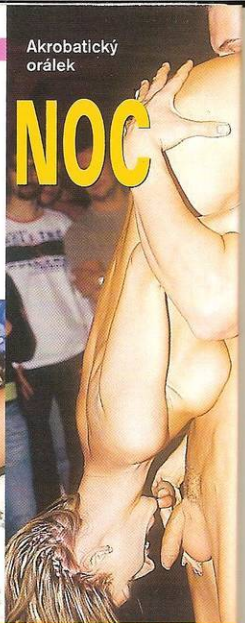
Akrobatický orálek

PROFESIONÁLNÍ RUTINA

Věřím, že redaktorovi filmového časopisu po pár letech už jen tak v kině nespadne brada úžasem stejně jako zkušení harcovníci ze Zbraní a nábojů jistě nespí s Walterem PPK pod polštářem. Vlastně mě ani moc nepřekvapilo, když se podobný pocit nasycenosti dostavil i u mě. Nevím, jestli by si některý z nadšeným hýkajících návštěvníků určitě skvěle žhavé Leo Párty v brněnském Caribic Music Clubu uměl představit situaci, kdy se na super sexy kočičku, svlékající se na parketu, podíváte s jediným zájmem: Má dobrý kozy? Hm. Má. Jako byste se dívali na špičkový design modelového auta. Jediným štěstím pro mě je, že to, o čem píšu, mě taky doopravdy baví, zajímá a „bere". Že to ďábelsky funguje a nikdy jsem netušil, jak je vzrušující popisovat to, co jsem skutečně zažil, nebo něco poprvé v životě vyzkoušet jenom proto, abych o tom mohl zasvěceně napsat. Ano, můžu si dovolit si při práci užívat, protože vnímání a paměť mi fungují a stačí druhý den zapsat dojmy. Atmosféru akce, jako byla brněnská Leo Párty, vnímám už instinktivně a stačí mi sem tam mrknout na parket, abych byl v obraze.

STEJNĚ DOBŘE BY SE TAHLE REPORTÁŽ MOHLA JMENOVAT „O OPOŽDĚNÉM VÁNOČNÍM DÁRKU" NEBO „CO SE ASI TAK DÁ DĚLAT NA BRUTÁLNĚ ROZJETÉM MEJDANU, KDYŽ VÁM OCAS FUNGUJE A KOLEM JSOU MRAKY NAŽHAVENÝCH HOLEK V NEJLEPŠÍM ŠUKACÍM VĚKU?". PRVNÍMU CHYBÍ RAJC, DRUHÝ JE MOC UKECANÝ. JE TO O ŠUKÁNÍ.

PROFESIONÁLNÍ INTUICE

Stačila by mi hodinka, hodinka a půl, ale vychutnávám si jiskření v sále a sílící sexuální vibrace všech přítomných. Nabudí vás víc než alkohol, takže když si objednávám čtvrtý energy drink, oslovení zjevně božsky kozaté devatenáctky u baru jde tak nějak samo. Připouštím, že nějakou roli možná sehrála i moje vizitka redaktora Leo. Každopádně se za chvíli proplétáme rozehřátým davem jako jedno tělo. Jeden z momentů, který mě asi nikdy nepřestane rajcovat: první seznamování s tělíčkem nové oběti. Rozbalování krásného dárku. Prdelku už znám po hmatu, protože se mi dávno tiskne na klín. Bude dokonalá. Nekompromisní průzkum mého teritoria č. 1 – ruce na kozy. Velké, měkké, nemůže to mít chybu. Vybalím bradavky, zmáčknu... Jo! Vypne se jako luk a zadečkem mi skoro rozdrtí koule. Tak to bude jízda. Ještě hurá dolů. Bude trojlístek dokonalý? Pod džínami tanga, pod nimi dokonale holá, mokrá a teplá kundička – BINGO! A to už její tlapka horečně pracuje na odvetě. Brzy nahmátne v mých kalhotách obušek a neváhá ho vyklopit ven. Takže poslední „problém" – někam zapadnout. Po pár krocích jsme ve vyhrazené lóži. Shazuju poslední vrstvy papíru z dárku.

Šelma v akci

PROFESIONÁLNÍ DEFORMACE?

Sotva si stačím vychutnat očima, jak má dokonale velké dvorce a perfektně jí trčí dudlíky, protože už má na sobě jenom tanga a vrhá se mi hlavou mezi nohy. Nekouří dokonale, ale s dokonalým drajvem, který se naučit nedá.

PSMS s.r.o. | GRYF s.r.o., P.O.BOX 68, Praha 4, 30Kč/SMS, 45 a 55Kč/min. Neposkytuje Český Telecom, Eurotel, T-Mobile, Oskar.

PSMS s.r.o. | GRYF s.r.o., P.O.BOX 68, Praha 4, 30Kč/SMS, 45Kč/min. Neposkytuje Český Telecom, Eurotel, T-Mobile, Oskar.

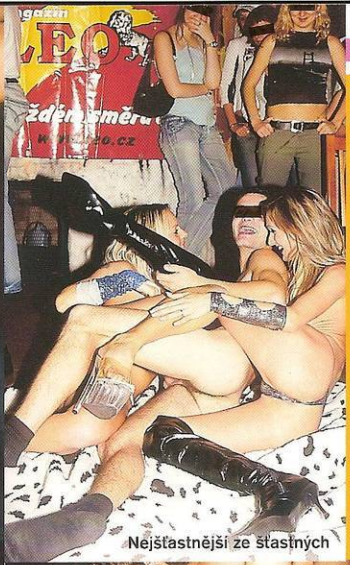

Nejšťastnější ze šťastných

Ani nevím, proč mi říkají Lizinka...

Džob pro exhibicionisty

Pojď blíž, kočičko, neboj!

Za pár minut si hladce zaslouží nekompromisní zdvih, servání tang a rychlé nabodnutí na posvátný kůl. Užívá si to bez sebemenších zábran, neřeší, jak to skončí, dává a bere maximum. Napadá mě, kolik šukajících párů v tomhle podniku asi právě teď je. Vím o dvou, my a profíci na parketu. Nevím, jak si to užívají oni, já se bavím dost dobře. Na nadržených holkách, co s tím nemají problém, je nejkrásnější, že strašně moc té dřiny odvedou za vás, a přitom v momentě, kdy dostanete chuť, se v pohodě během sekundy změní v oddanou, pasivní panenku, kterou můžete použít a prostě si udělat nejlíp – přesně tak, jak to chcete. Dodržím pravidla videožánru a dopřeju Sabině finále na kolenou, s jednou rukou ve vlastní rozmrdané kundičce a druhou na kořeni mého ptáka, který jí brutálně nahazuje otevřenou pusu, bradu, tváře a ty její super dudy. Přísahám na svou novinářskou čest, že nejsem ovlivněn svým zážitkem, když tvrdím, že Leo Párty v brněnském Music Clubu byla skvělá a maximálně vydařená.

PROFESIONÁLNÍ ROZVAHA

A tak mě napadá, že ve srovnání s kolegy z filmových časopisů nebo jiných specializovaných magazínů mám jednu obrovskou výhodu. Myslíte si, že by kolegovi ze Zbraní a nábojů prošlo, kdyby místo posudku na pistoli Desert Eagle popisoval na dvou stránkách, jak si dobře zapíchal?

Veřejné píchání finišuje...

CO SE ASI TAK DÁ DĚLAT NA BRUTÁLNĚ ROZJETÉM MEJDANU, KDYŽ VÁM OCAS FUNGUJE A KOLEM JSOU MRAKY NAŽHAVENÝCH HOLEK V NEJLEPŠÍM ŠUKACÍM VĚKU?

Jistě, dá se například **poslouchat hudba**. Na této Leo Párty šlapala bezchybně. Jako kulisa k balení a šukání téměř dokonalá.

Tancovat. Pro starce mého typu nevhodné, tedy **čumět na tančící holky**. Nepokrytě a nestydatě, jak to dělá každý slušný člověk. Chvíli jistě zábavné.

Nasávat alkohol či jiná povzbuzovadla. Jak se zmiňuji v hlavním textu, nepovažuji to za nezbytné, ale když se na podobných akcích rozhlížím, jistě patřím k menšině.

S někým si povídat. Nesmysl, to už si cucám z prstu. Máte šanci tak na dvě tři věty ve správnou chvíli. Když nezaujmete, máte smolíka. Musíte to brát jako zábavnou loterii a ne jako boj o život.

Jak dokazuje předchozí odstavec, můžete si o takové bohulibé tělesné akciče dokonce **zafilozofovat**. Ale co si budeme povídat, my, co si rozumíme, dávno víme, že stejně jako kdykoliv a kdekoliv jinde je i na Leo Párty stejně nejlepší dokonale si **zašukat** :-)

909 464 665 Vystrčím ji na tebe!

Pro starší 18 let. 23 Kč/30 s. WPI, P.O. BOX 28, Průhonice. Tyto služby neposkytuje Český Telecom, a. s., Eurotel, T-Mobile a Vodafone.

Nejradši to mám na obličej
Ráda vypadám nepřístupně a na někoho takhle v latexu působím jako domina, ale ve skutečnosti to mám spíš naopak. Je to moje malé tajemství, a když to zkusíš a odhalíš ho, zažiješ super sexík.
Líbí se mi, když si mě chlap úplně bezohledně vezme a je na mě hodně tvrdej. Když mi roztáhne nohy, plácne mě přes kundu a narve ho do ní... Může mi říkat věci jako „Drž, ty malá děvko" a hlavně bombardovat mou prcinu, jako by mě chtěl potrestat.

909 464 658
Šukací andílek!
Pro starší 18 let. 2,3 Kč/30 s. WPI, P.O. BOX 28.
Protonice. Tyto služby neposkytuje Česká Telekom, a. s.
Eurotel, T-Mobile a Vodafone.

GITA

Vůbec největší rozkoš zažívám, když mám orgasmus a on mě zároveň kouše do bradavek. Čím víc, tím líp. Možná jsem trochu subinka, ale když si mám vybrat, kam nakonec vypráská svoje sperma, tak určitě do pusy a na obličej.

HRAČKY PRO DOSPĚLÉ

EROTIC STORE XXX

VIBRÁTORY již od 169 Kč
✓ gelové, plastové, kovové, latexové
✓ oboustranné, realistické,
klasické i nadměrné velikosti
✓ vibrační, nevibrační, rotační, perličkové

VAGINY již od 199 Kč
✓ různé barvy, tvary, velikosti
✓ vibrační, nevibrační

PANNY již od 599 Kč, **PUMPY** již od 299 Kč
VEŠKERÉ EROTICKÉ POMŮCKY
již od 129 Kč ✓ análních kuličky, análních kolíky, dráždítka, S/M pomůcky, afrodiziaka, gely, oleje, erotické prádlo, latex, kůže

VŠE, CO SI JEN DOKÁŽETE PŘEDSTAVIT.
Součástí každého našeho obchodu jsou **PORNOKABINY** a videopůjčovny.

ADRESY PRODEJEN

EROTIC STORE XXX + otevírací doby

OSTRAVA, Velká 2
Po-Ne 9.00-05.00 hod.
Tel.: 596 112 634
NOČNÍ PROVOZ!

PRAHA 1, Hybernská 38
Po-Pá 9.00-06.00 hod.
So-Ne 14.00-06.00 hod
Tel.: 224 219 882
NOČNÍ PROVOZ

LIBEREC, Rumunská 5
Po-Pá 9.00-21.00 hod.
So-Ne 11.00-21.00 hod.
Tel.: 485 100 085
NOVĚ OTEVŘENO!

BRNO, Křenová 62a
Po-Pá 9.00-21.00 hod.
So-Ne 14.00-21.00 hod
Tel.: 543 254 094

PRAHA 8, Křižíkova 19/308
Po-Pá 10.00-22.00 hod.
So-Ne 12.00-22.00 hod.
Tel.: 224 816 587

OLOMOUC, Ostružnická 2
Po-Pá 9.00-21.00 hod.
So 9-19 hod. Ne 12-21 h
Tel.: 585 203 300

NABIJ MOBIL SEXEM!

JAK NA TO? STAČÍ MÍT AKTIVOVÁN WAP! JE TO SNADNÉ! POUZE PRO OSOBY STARŠÍ 18 LET!

Mimo zveřejněných obrázků můžeš mít tisíce dalších. Na oblíbené celebrity se můžeš dívat přímo na mobilu! **Fotku objednej takto:** napiš klíčové slovo, je napsané pod fotkou, a pošli na číslo **38888**, používáš-li Oskara, nebo **4616** pro T-Mobile. **Chceš-li další fotky**, které nejsou zveřejněny, zašli SMS ve tvaru **KODD PKHLP** a dostaneš až 3 SMS s návodem, jak dále postupovat. **Objednávka MMS:** T-Mobile: 35,70 Kč s DPH. Oskar: 35 Kč s DPH. K ceně nutno připočítat poplatek za přenos dat GPRS podle typu tarifu (0,30-0,50 Kč/kB) anebo cenu vytáčeného spojení s WAPem. SMS objednávky zasílejte na číslo: T-Mobile 4616, Oskar 38888. Služby neposkytuje T-Mobile, Oskar Mobil. Služby technicky zajišťuje TANGER computersystems s.r.o., tanger@tanger.cz.

SEDMNÁCTKY

KODD PKSE109 KODD PKSE114
Všechny sety v kategorii: KODD PKSE1 až PKSE133
Nové sety: KODD PKSE113 až PKSE133
Nestoudné školačky na tvůj displej!

VYSTRKY

KODD PK5690 KODD PK5824
Všechny sety v kategorii: KODD PKVY1 až PKVY55
Nové sety: KODD PKVY51 až KODD PKVY55
Postříkané tváře nažhavených samiček!

LESBIČKY

KODD PK3979 KODD PK2271
Všechny sety v kategorii: KODD PKLE1 až PKLE8
Vzrušující divčí orgie jen pro tebe!

AMATÉRSKY

KODD PK4288 KODD PK5987
Všechny sety v kategorii: KODD PKAM1 až PKAM61
Nové sety: KODD PKAM58 až PKAM61
Obyčejné holky z celé republiky už jsou skoro tvoje!

MODELKY

KODD PKM0121 KODD PKM0130
Všechny sety v kategorii: KODD PKM01 až PKM0148
Nové sety: KODD PKM0133 až PKM0148
Smyslné dračice ukazují úplně všechno!

VELKÉ KOZY

KODD PK1952 KODD PK5310
Všechny sety v kategorii: KODD PKVK1 až KODD PKVK9
Dopřej si pohled na gigantické dudy!

BIZARR

KODD PK2056 KODD PK5622
Všechny sety v kategorii: KODD PKBI1 až PKBI5
Šílené perverzity absolutně bez cenzury!

ANÁL

KODD PK3561 KODD PK3609
Všechny sety v kategorii: KODD PKAN1 až PKAN40
Nové sety: KODD PKAN39 až PKAN40
Dívčí zadečky nachystané k tvému zásunu!

GRUPAC

KODD PK5894 KODD PK5372
Všechny sety v kategorii: KODD PKGR1 až PKGR75
Nové sety: KODD PKGR51 až PKGR75
Užívej si nejtvrdší akce ve třech!

EXOTIKA

KODD PK5182 KODD PK216
Všechny sety v kategorii: KODD PKEX1 až PKEX27
Nové sety: KODD PKEX26 až PKEX27
Protáhni těla exotických krasavicím!

ČTYŘICITKY

KODD PK6202 KODD PK1876
Všechny sety v kategorii: KODD PKCT1 až PKCT10
Zralé ženy připravené k čemukoli!

KOUŘENÍ

KODD PK5901 KODD PK595
Všechny sety v kategorii: KODD PKKO1 až PKKO60
Nové sety: KODD PKKP54 až KODD PKKP67
Parádní kuřby nenasytných kurviček!

SANDWICH

KODD PK2276 KODD PK5345
Všechny sety v kategorii: KODD PKSA1 až PKSA19
Nové sety: KODD PKSA18 až KODD PKSA19
Oba otvory protahované tvrdými kladivy!

TĚHOTNÉ

KODD PK1191 KODD PK4534
Všechny sety v kategorii: KODD PKTE1 až KODD PKTE9
Rajcovní těhulky tě zaručeně rozpálí!

EXOTIKA PORNO

KODD PK2035 KODD PK2004
Všechny sety v kategorii: KODD PKEP1 až PKEP6
Vzrušující soulože s exotickými aktéry!

AMATÉRI PORNO

KODD PK6016 KODD PK6046
Všechny sety v kategorii: KODD PKAP1 až PKAP67
Nové sety: KODD PKAP54 až KODD PKAP67
Najdeš mezi nimi své sousedy a známé?

Celebrity

Soft erotik

JAK NA TO V SEKCI SOFT EROTI

STAČÍ MÍT AKTIVOVÁN WAP! JE TO SNA

Mimo zveřejněných obrázků můžeš mít tisíc
ších. Na oblíbené celebrity se můžeš dívat
na mobilu! **Fotku objednej takto:**
piš klíčové slovo, je napsané pod fotkou,
ši na číslo **909 07 30**. **Chceš-li další**
které nejsou zveřejněny, zašli SMS ve
KODD PKHLP a dostaneš až 3 SMS s
dem, jak dále postupovat. **Objednávka**
Cenu a všech operátorů je 30 Kč včetně
K ceně je nutné připočítat poplatek za p
dat GPRS podle typu tarifu (0,30-0,50 K
anebo cenu vytáčeného spojení s W
SMS objednávky zasílejte na číslo: 909
Službu neposkytuje Eurotel, T-Mobile,
Mobil. Službu technicky zajišťuje TA
computersystems s.r.o., tanger@tanger.c

AMATÉRK

KODD PK3862
Všechny sety v kateg
KODD PKAMG1
až KODD PKAMS14

MODELKY

KODD PK4731
Všechny sety v kategorii:
KODD PKMOS1
až KODD PKMOS11

SEDMNÁCT

KODD PK4851
Všechny sety v kateg
KODD PKSES1
až KODD PKSES3

TĚHOTNÉ

KODD PK3761
Všechny sety v kategorii:
KODD PKTES1
až KODD PKTES3

VELKÉ KOZ

KODD PK4736
Všechny sety v kateg
KODD PKVKS1
až KODD PKVKS7

ČTYŘICITKY

KODD PK4845
Všechny sety v kategorii:
KODD PKCTS1
až KODD PKCTS6

ZUZKA
Chci pořádně vyšukat
BUDU POŘÁD S TEBOU, CHCEŠ?
Pošli KODD PK7148
(Podmínky najdeš na str. 14)
SEDMNÁCTKA • SEDMNÁCTKA • SEDMNÁCTKA • SEDMNÁCTKA

TAKÉ JAKO MMS

ZUZKA

Čauky, líbím se ti? Jestli ano, je to moc fajn, protože jsem šíleně nadržená. Ještě jsem nepíchala, víš? Jsem z malého městečka a fakt tady není nikdo, komu bych svou panenskou kundičku chtěla svěřit. Tak si ji po večerech (a vlastně každou volnou chvilku) honím a představuju si, jak mi to dělá starší, zkušenej muž.

CHCEŠ MĚ MÍT V MOBILU?
Pošli KODD PK7151
(Podmínky najdeš na str. 141)

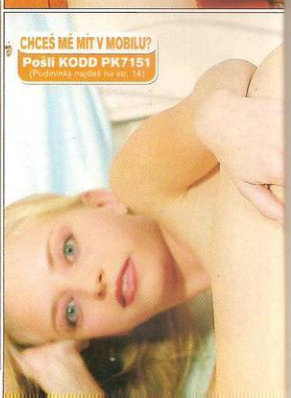

Chci pořádně vyšukat

Myslím, že mám docela dobrý prsa a mohla bych se mu líbit, ne? Ocas už jsem v puse měla a domnívám se, že se mu to líbilo, protože jsem se skoro udusila, jak stříkal. Ale moje malá dírka je už příšerně nadržená a hrozně moc by chtěla pořádně vyšukat!

Má vaše nabíječka narozeniny mezi dvacátým březnem a devatenáctým dubnem? Pak se narodila jako **BERAN** *a sexy zvěrokruh o ní praví:*

ZVĚROKRUH

Je to nevypočitatelná potvůrka, dokonalá herečka, chovající se tak, jak zrovna chce. Často je obklopena muži a dokáže se před nimi předvádět s famózní suverenitou. Je to idealistka, která si přetváří svět podle svých představ a hodlá ho užívat jako pravá bohyně plnými doušky. Když něco chce, dostane to a vezme si to kdy chce a jak chce. Když se rozjede, je **JAKO URAGÁN**. Dokáže muže okouzlit, aniž by se musela snažit. Vyzařuje z ní sexuální energie, kterou nelze přehlédnout. Sex je pro ni krásným uvolněním a zpestřením jejího divokého životního stylu. Jak žije, tak i šoustá. Divoce, chtivě a vášnivě. Když se chce milovat, je to téměř vždy proto, že má chuť, chce ho v sobě cítit. Jak se na to tváří partner, ji nijak zvlášť nezajímá. **DOKÁŽE SE MILOVAT, KDEKOLIV JE TO MOŽNÉ.** Když má chuť, neexistují překážky.

Ráda určuje celý průběh sexuálních hrátek a dokáže si vytvořit ideální podmínky k dosažení vlastního orgasmu. Pokud si nasedne na váš ocas, určitě nesleze během pár okamžiků. A pokud sleze, tak jen proto, aby si s široce roztaženými stehny nasedla na váš obličej a nechala si zběsile olizovat pysky a klitoris. Chce si pořádně užít, **CHCE HO CÍTIT VŠUDE** a chce křičet slastí. Při milování je z ní vulkán, který burácí a řve. Ráda experimentuje a často touží po extrémním a šokujícím milování ve třech.

SKLÁDACÍ MILENKA

Taková celkem dobře vycepovaná praktikantka jógy by nemusela být jako milenka k zahození. Nejenom že při šoustání určitě zvládne i ty nejkrkolomnější pozice, ale až vás přestane bavit dívat se na její frajkumšty nebo vás – nedej bože – téměř přistihne zákonná polovička, během tří prostých kroků ji poskládáte do kufru nebo do skříně. Jako nic.

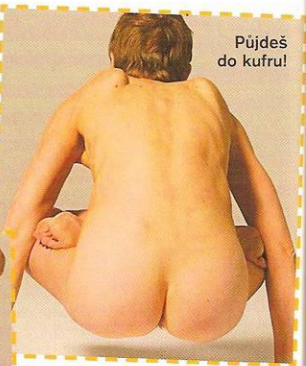

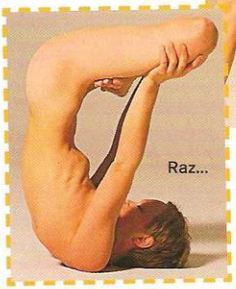

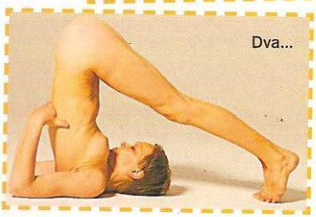

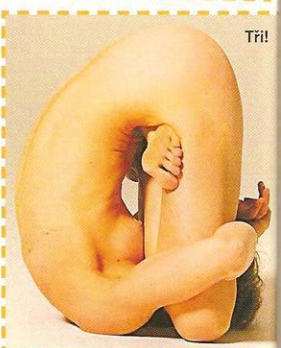

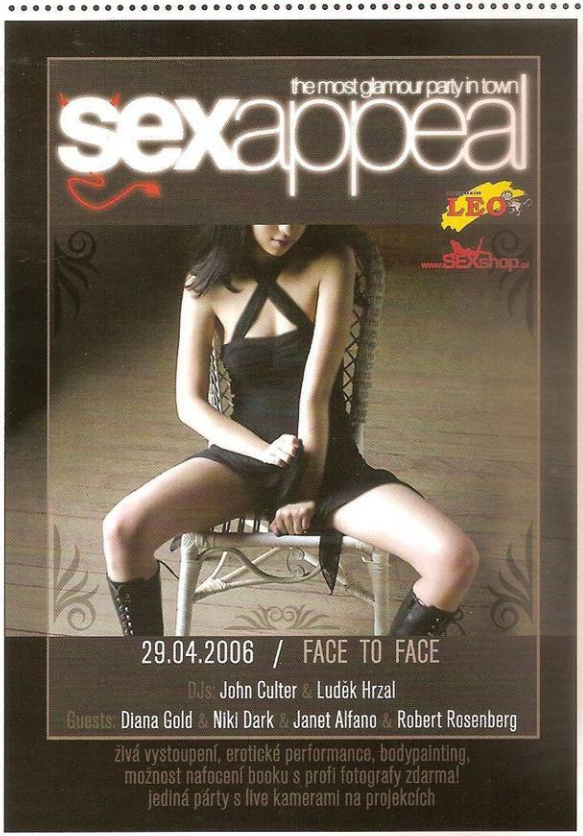

ABSOLUTNÍ BOMBA!

Nová soutěž „JEDEN DEN REDAKTOREM LEO"

CHCETE POZNAT, JAKÉ TO JE, VYRÁBĚT EROTICKÝ ČASOPIS OD A DO Z?

Protože nás neustále bombardujete nabídkami svých erotických povídek, vlastními, často velmi povedenými žhavými fotografiemi a nejrůznějšími nabídkami spolupráce, rozhodli jsme se tomu nejšikovnějšímu z vás nabídnout možnost, aby strávil jeden den v kůži redaktora Leo. **VÍTĚZE PROVEDEME NAŠÍM VYDAVATELSTVÍM, BUDE SI MOCI VLASTNORUČNĚ NAFOTIT JEDNU Z NAŠICH MODELEK, DOSTANE OD NÁS BALÍČEK DÁRKOVÝCH PŘEDMĚTŮ NA PAMÁTKU A VEZMEME HO ZADARMO DO NĚKTERÉHO ZE ČTYŘHVĚZDIČKOVÝCH PRAŽSKÝCH NOČNÍCH PODNIKŮ!**

A – kdo ví – třeba mu nabídneme i místo v našem vydavatelství... **Co musíte udělat?** Splnit co nejlépe a v termínu šest soutěžních úkolů, které se objeví v číslech 1–6. Vyčkat, zda ze závěrečného vyhodnocení vyjdete jako absolutní vítěz a obdržíte pozvánku do naší redakce.

5. SOUTĚŽNÍ ÚKOL – POŘIĎTE EROTICKÉ INTERVIEW

Soutěž se zvolna chýlí k závěru a úkoly jsou logicky čím dál tím náročnější. Ale pokud jste minulý měsíc úspěšně zvládli reportáž, neměl by vám dělat problémy ani krátký rozhovor s kýmkoliv, kdo má co do činění se sexem. Odchyťte si libovolnou striptérku, společnici, modelku nebo pornoherečku, vyzpovídejte ji a přepis v rozsahu minimálně 3000 znaků nám zašlete v **ELEKTRONICKÉ PODOBĚ**, tj. e-mailem na leo@pk62.cz nebo na disketě klasickou poštou na adresu Leo, P.O. Box 163, Černokostelecká 20, 100 31 Praha 10. Na obálku laskavě uveďte heslo Soutěž. Uzávěrka je **5. KVĚTNA 2006**. Nezapomeňte uvést své **KONTAKTNÍ ÚDAJE**, tj. minimálně jméno, příjmení a telefonní číslo.

NÁŠ TIP: V ŽIVOTĚ JSTE NEPOTKAL PORNOHEREČKU A V BORDELU S VÁMI NEMLUVÍ ANI BARMAN? A CO DISKOTÉKA, KDE JSOU STRIPTÝZY NA DENNÍM POŘÁDKU? NEZNÁTE HOLKU, KTERÁ SE ASPOŇ JEDNOU NECHALA FOTIT NAHÁ? NEBO NEJVĚTŠÍ LOKÁLNÍ „DAVAJKU"? POPUSŤTE UZDU FANTAZII! Zdařilé výtvory budeme průběžně zveřejňovat, na závěr se pak seznámíte s kompletní tvorbou vítěze a jeho pobyt v redakci zvěčníme formou reportáže.

DRBY Z REDAKCE

NEÚSTUPNÝ CASANOVA

Cvičně jsem vystartoval po nové zaměstnankyni vydavatelství a celkem záhy se dozvěděl, že bude lepší šetřit síly. Dotyčná je totiž na holky. Odměnou mi bylo aspoň žertovné vyprávění o kolegovi, který se ji ve svých pětačtyřiceti a po deseti letech v branži pokoušel přemluvit nejtrapněji otřepanou hláškou: No jo, ale to jsi to ještě nezkusila se mnou! Chtěl bych vidět jeho reakci, kdyby ho stejným argumentem přemlouval k análu dvoumetrový černoch :-)

MINITEST LEO

Ukažte kolegovi fotku torza pokérované modelky a řekněte mu, aby se na něj pozorně podíval. Za cca tři sekundy mu Leo bezohledně seberte a zeptejte se ho, kolik kovových ozdob má modelka na obrázku. Odpoví-li správně (pět), buď není na holky, čte vám myšlenky, nebo má postřeh jako agent CI-5. Člověče, s kým to chodíte do práce?

TĚŽKO ŘÍCT... ANEB KOUTEK FILOZOFIE

VYPADAT JAKO POKÉROVANÝ STĚHOVÁK? Každý jsme nějaký.

DÁVAT SI TO SE STAROU FUCHTLÍ? Jak je cténá libost.

SNAŽIT SE NACPAT JÍ DO FRNDY RAGBYOVÝ MÍČ? Těžko říct...

ZÁSUN MĚSÍCE

Je to černé, je to lesklé a spojuje to dvě kundičky – co je to? Gelové dildo za osm stovek, ale především oku lahodící obrázek, není-liž pravda? Je-liž, je-liž...

ŽÍZNIVÉ KUNDIČKY

tiny očekávat. Za vzorný postoj jim patří naše uznání a potlesk. A čtvrtá je na první pohled absolutní rekordmankou. Že je to podvod, protože barel je prázdný? Tak se zkuste zamyslet, kam se ta voda asi poděla.

Neprahnou sice přímo viditelně po spermatu, ale určitě by si daly říct, jedna jako druhá, o třetí a čtvrté nemluvě. Kundička číslo 1 je zřejmě tak dehydrovaná, že si tam omylem narvala láhev obráceně. Je to tedy katastrofální nešika... nebo naopak? Kundičky č. 2 a 3 se zjevně s rozvahou vrhly tam, kde se dají tekutiny očekávat. Za vzorný postoj jim patří naše uznání a potlesk. A čtvrtá je na první pohled absolutní rekordmankou. Že je to podvod, protože barel je prázdný? Tak se zkuste zamyslet, kam se ta voda asi poděla.

DRBY Z REDAKCE

K OTIŠTĚNÍ NEVHODNÉ

Při stěhování kanceláře jsem se probíral hromadami papírů a narazil po letech na dopis a náhledy fotografií od čtenáře, které nikdy nebyly otištěny. Náhodně jsem zaostřil na miniatury fotek, na kterých byl autor se svou thajskou láskou, a překvapeně konstatoval, že jsem je mohl klidně vyhodit už dávno. Poprvé jsem si totiž všiml, že ta snědá, dlouhovlasá domorodá brunetka, povalující se nahá na gauči, má mezi nohama cosi navíc, přesněji totéž, co její amant...

909 464 664 Vykrop mi škvírku!
Pro starší 18 let. 23 Kč/30 s. WP, P.O. BOX 28, Průhonice. Tyto služby neposkytuje Český Telecom, a. s., Eurotel, T-Mobile a Vodafon.

909 464 655
Pocákej mi prcinku!
Pro stará: 10 kt.
23 Kč/30 s. WPI: P.O. BOX 28, Pránovice.
Tyto služby neposkytuje
Český Telecom, a.s., Eurotel,
T-Mobile a Vodafone.
Jak bys mi to chtěl dělat?

MICHAELA

Sedět proti kočce, jako je Michaela, když má na sobě jenom vyhrnuté triko, povídat si s ní a udržet přitom ocas v kalhotách, to je docela nadlidský výkon. Zvlášť když jí nedělá problém mluvit úplně o čemkoliv. Jsem na mládata, takže si vždycky nejvíc vychutnám otázku, kdy zpovídaná holka začala pichat (a tajně doufám, že co nejdřív).

Kdy jsi ho tam měla poprvé, Mišo? *Asi tě trochu zklamu, ale až v sedmnácti. Zato to bylo naprosto super, takže jsem k šukání získala maximálně kladný vztah:-)*

V jaké poloze to děláš nejradši? *Schválně si mě prohlédni ze všech stran a řekni, jak bys mi to chtěl dělat. Co je na mně nejvýraznějšího?*

Máš docela skvěle široké boky a tvůj zadeček vypadá bezvadně...
No vidíš, bingo! Kvalitní šukačkou v misionáři nepohrdnu, ale zezadu je to absolutně nejlepší. Chlapy můj zadek dostává fakt do varu.
Když se tak dívám na tvoje dildo, tipoval bych, že nepohrdneš dobře urostlým klackem.
Zcela přesně, brouku. Možná na to nevypadám, ale navíc miluju, když ho do mě chlap rve na sílu.

Jak bys mi to chtěl dělat?

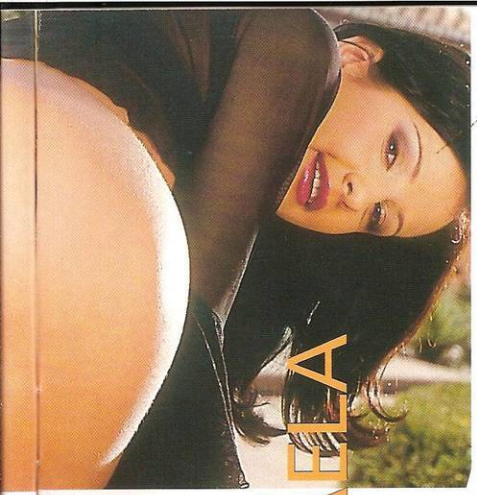

MICHAELA

Já pak mám pocit, že mě snad roztrhne. To pak mívám neskutečnou sérii orgasmů...

Teď už bych asi uhodl, ale stejně se zeptám: Jaké je tvoje malé sexy tajemství? *Jasně, plyne to z toho. Ráda si hraju na malou holku a líbí se mi, když to je, jako by mi to dělal poprvé. Strašně přitom vzdychám a pak křičím, vzpínám se a prosím...*

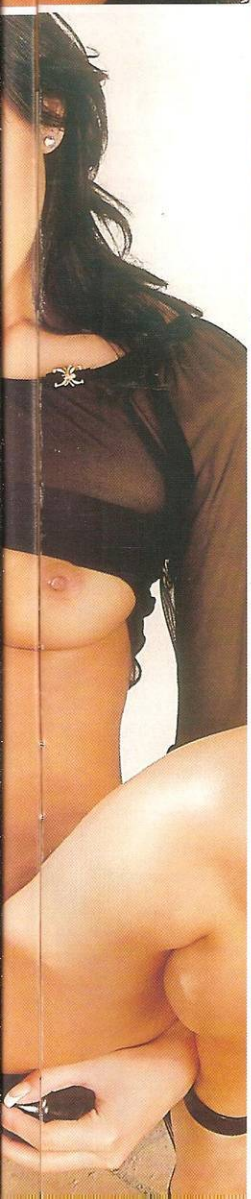

Čau, kluci, jmenuji se Jana a hledám hezké kluky jen pro sex, nic víc, nic míň. Jenom slasti, žádné strasti! Pusinky a na brzkou viděnou!

Pošli heslo: ZPRAVA JANA na: 9093030

Všem mužům! Hledám muže nebo kluka, který mě chce dlouho lízat. Je mi jedno, kolik ti je nebo jak vypadáš, ale musíš umět lízat jako Lassie!

Pošli heslo: ZPRAVA KVETA na: 9093030

Ahoj, jsem Vendula, je mi 19 let a hledám hezkého kluka pro přátelský kontakt, nic víc, nic míň... Myslíš, že je to něco pro tebe? Ozvi se co nejdříve!

Pošli heslo: ZPRAVA + VENDULA na: 9093030

Ahoj, zapsaly mě moje kamarádky, nevím tedy, co tu mám napsat, ale dobrá, jsem volná a vítám hezký poměr s velmi hezkým klukem: D xx

Pošli heslo: ZPRAVA + KATKA na: 909303

Je mi 21 let, ačkoliv si lidé myslí něco jiného. Zkrátka: jsem spontánní, mám smysl pro humor, ráda se směju, jsem pohodová, ale zároveň hodně aktivní:)

Pošli heslo: ZPRAVA ANDULA na: 9093030

Nové!

Domluv se rychle s jednou z našich slečen!

PIŠ RYCHLE:

909 30 30

ve tvaru: ZPRAVA mezera (jméno dívky)

Cena za jednu sms Kč 30,- včetně DPH!

Zajišťuje: INNERTAINMENT PRODUCTIONS s.r.o., info: support@itmpd.com

Jsem kočka a potřebuji ještě více napětí a lásky. Nehledám přímo poměr, protože jsem vybíravá. Mám dojem, že všichni hezcí muži jsou už stejně obsazení...

Pošli heslo: ZPRAVA + ILONA na: 909303

DANA Z PRAHY
VĚK: 26 LET
HESLA: SEX ROMANTIKA KINO RESTAURACE ONE NIGHT STAND VOLNÁ

Pošli Daně sms ve tvaru ZPRAVA DANA na 9093030

IRMA A KARLA Z CHEBU
VĚK: 35 A 38 LET
HESLA: SEX TRIO BISEXUÁLNÍ...

Pošli Irmě sms ve tvar ZPRAVA IRMA na 9093030

KARIN Z BRNA
VĚK: 46 LET
HESLA: SEX ANÁLNÍ VAGINÁLNÍ FETIŠ BONDAGE ORÁLNÍ

Pošli Karin sms ve tvaru ZPRAVA KARIN na 9093030

ALICE Z OSTRAVY
VĚK
HESLA: SEX SEX SEX SEX SEX SEX SEX SEX SEX SEX SEX SEX

Pošli Alici sms ve tvaru ZPRAVA ALICE na 9093030

EVA Z JIHLAVY
VĚK: 24 LET
HESLA: SEX ANÁLNÍ VAGINÁLNÍ ORÁLNÍ ONE NIGHT STAND VOLNÁ

Pošli Evě sms ve tvaru ZPRAVA EVA na 9093030

NATALIE Z MOSTU
VĚK: 23 LET
HESLA: ZÁBAVA SPORT HUMOR HUDBA KINO

Pošli Natálii sms ve tvaru ZPRAVA NATALIE na 9093030

Pošli sms ve tvaru ZPRAVA mezera (jméno dívky) na 909 30 30 a domluv se s jednou z našich slečen

Po rozchodu s přítelem jsem zůstala sama a sama si to rozhodně dělat nebudu! Co vy na to, pánové?! SMS na č. 900 03 50 posílejte tak, že napíšete LEO 5 PAVLA a pak text své zprávy. Ozvu se brzy. Zajišťuje PSMS s.r.o., P.O.BOX 68 Praha 4. Cena 50 Kč/SMS. Pro starší 18 let.

PŘEDPLATNÉ

DISKRÉTNĚ A LEVNĚJI!

AŽ DO DOMU (V ČERNÉ FÓLII)!

magazín LEO OBJEDNÁVKA PŘEDPLATNÉHO: magazín LEO

Odběratel:

Jméno: Příjmení:

Ulice: Číslo popisné (červené):

Číslo orientační (modré): Obec:

PSČ: Telefon:

Podpis:

ZAŠKRTNĚTE, X O JAKÝ PRODUKT MÁTE ZÁJEM:

- [ ] 1) 12 čísel MAGAZÍNU LEO za 552 Kč
- [ ] 2) 4 čísla MAGAZÍNU LEO s VHS za 996 Kč
- [ ] 3) 4 čísla MAGAZÍNU LEO s DVD za 796 Kč
- [ ] 4) 8 čísel MAGAZÍNU LEO+ 4x LEO s DVD za 1164 Kč
- [ ] 5) 8 čísel MAGAZÍNU LEO+ 4x LEO s VHS za 1364 Kč

12 čísel magazínu LEO 672 Kč	UŠETŘÍTE 120 Kč
4 čísla magazínu LEO + VHS 1196 Kč	UŠETŘÍTE 200 Kč
4 čísla magazínu LEO + DVD 996 Kč	UŠETŘÍTE 200 Kč
8 čísel LEO + 4 čísla LEO S DVD 1444 Kč	UŠETŘÍTE 280 Kč
8 čísel LEO + 4 čísla LEO S VHS 1444 Kč	UŠETŘÍTE 280 Kč

Telefonicky: na č. 234 092 851 ● **Faxem:** na č. 234 090 813
● **E-mailem:** predplatne@predplatne.cz (www.predplatne.cz)
● **Písemně:** A.L.L. Production s. r. o., P.O.BOX 732, 111 21 Praha 1
● **SMS zprávou:** na č. 900 11 06 – zprávu posílejte ve tvaru:
1) OBJ LEO JMÉNO PŘÍJMENÍ ULICE Č.DOMU MĚSTO PSČ
2) OBJ LEOV JMÉNO PŘÍJMENÍ ULICE Č.DOMU MĚSTO PSČ
3) OBJ LEOD JMÉNO PŘÍJMENÍ ULICE Č.DOMU MĚSTO PSČ
4) OBJ LEODVD JMÉNO PŘÍJMENÍ ULICE Č.DOMU MĚSTO PSČ
5) OBJ LEOVHS JMÉNO PŘÍJMENÍ ULICE Č.DOMU MĚSTO PSČ
(při psaní používejte velká písmena bez diakritiky)

SMS objednávky technicky zajišťuje ATS Praha ze sítí všech operátorů. Cena zprávy o max. délce 160 znaků je 6 Kč včetně DPH. V případě problémů volejte infolinku 776 999 199 – pondělí až pátek od 9 do 16 hodin

CHCEŠ MĚ NA DISPLEJ?
Pošli KODD PK7165

Nenasytná polykačka

INA

VĚK: **23 let**
BYDLIŠTĚ: **Praha**
ZNAMENÍ: **Kozoroh**
VÝŠKA: **170 cm**
VÁHA: **54 kg**
MÍRY: **93–61–91**
PRVNÍ SEX: **v šestnácti**
NEJLEPŠÍ SEX: **každý, kdy se aspoň třikrát udělá**
OBLÍBENÁ ČÁST TĚLA: **prsa**
OBLÍBENÁ POMŮCKA: **vibrátor do kalhotek**
OBLÍBENÁ POLOHA: **na boku zezadu**
PLIVE, NEBO POLYKÁ: **polyká přímo nenasytně**
NEJVÍC JI VZRUŠUJE: **sex s někým, koho skoro nezná**
ÚCHYLKA: **o žádné neví, ale miluje nekonečné lízání kundičky**
TAJNÝ SEN: **zažít orgie třeba v deseti lidech a dělat to s klukama i holkama**

EROTICA SEX OSTRAVA

Já vím, že byste mě klidně hladil sám.

Sonju objektivy pronásledují, kam se pohne.

Veletrh Erotica Sex 2005, Ostrava, 15.–18. prosince 2005

Skoro jako by se styděla...

Stoprocentně přírodní, kámo!

Chceš si taky sáhnout?

Jsem stále nadržená, něžná, ale i divoká – prostě taková, jakou mě budeš chtít!
SMS na č. 900 0330 piš ORAL a text zprávy.
909 46 46 60
Poskytuje PSMS, s.r.o., Praha 4, P.O.BOX 68, GRYF, s.r.o., Praha 4, P.O.BOX 28, 30Kč/SMS, 23Kc/30sec.Neposkytuje Č.Telecom, Eurotel, T-Mobile, Oskar.

909 46 46 62
Udělám tě moc pěkně!!
rychlovka 909 464 660
tajné číslo 909 464 660
909 464 661
SEX HNED 909 464 658
909 464 663 kanče volej
Amatérka na drátě 909 464 665
MASTURBACE 909 46 46 58
železa a bič!! 909 46 46 56
hot
PSMS s.r.o. | GRYF s.r.o., P.O.BOX 68, Praha 4, 30Kč/SMS, 45 a 55Kč/min. Neposkytuje Český Tel, Eurotel, T-Mobile, Oskar.

SMS: LOVE(mezera)text a pošlete 9000330
Chceš to? Stačí jen poslat SMS Napiš: ANAL (mezera) JAK TO CHCEŠ a pošli na 900 0330
Živě!
Chceš mě poznat? Pošli mi SMS ve tvaru: ORAL (mezera) Tvé přání a odešli na 900 0330
Pokáme na Tebe, zavolej nám!
909 46 46 61
2+tu!
HOT!
Chceš to co já - SEX?
Tak na nic nečekej
a zavolej mi na: 909 46 46 64
ŽIVĚ
Gryf s.r.o., P.O.BOX 28, Pha4, 23 Kč/30 se

FOTOREPORTÁŽ

magazín LEO

Zavři oči, brouku, teď něco zažiješ!

... a takhle má vypadat kočičí hřbet!

Ostravská verze erotického veletrhu Erotica Sex 2005 možná nebyla tolik našlapaná jako ta pražská, což ale rozhodně neznamená, že by tam nebylo za co utrácet, na co se koukat a čím se vzrušovat až do vyčerpání. Sonja Chiconny byla (je a určitě ještě dlouho bude) ve špičkové formě. Pro mě to nejlíp dokládá poslední fotka... Sakra, je SKVĚLÁ!

Výhled šťastlivce v první řadě u pódia.

Čtení? Ale jedině na potom.

Svoje melouny mám fakt ráda.

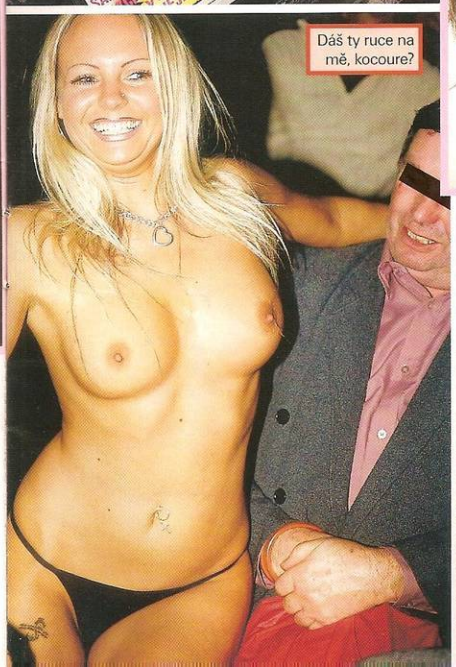
Dáš ty ruce na mě, kocoure?

Sonja Chiconny je prostě vždy šik.

... dokonce i bez boa

DÁŠA

Jako hárající fenka

Čekám tu na tebe už strašně dlouho. Proč mě tak trápíš a necháváš mě, abych si každý den sama do nekonečna honila kundičku, až mě celá bolí? Moc dobře víš, že bez tvého klacku vydržím horko-těžko dva dny...

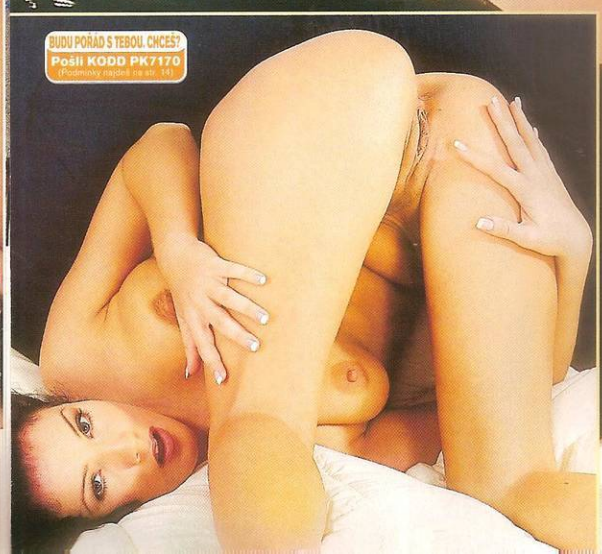

Zavolej mi na
909 464 663
Pro starší 18 let.
23 Kč/30 s. WPI, P.O. BOX 28, Průhonice.
Tyto služby neposkytuje
Český Telecom, a. s., Eurotel,
T-Mobile a Vodafone.

Pak už to nemůžu vydržet, toulám se bytem jako hárající fenka, svlékám se před zrcadlem a ukazuju sama sobě to krásný a šíleně nadržený tělo. Ten pevný zadeček, kterému se stýská po tvých dlaních, prsa se vzrušenými cecíky, které tak milují tvoje rty, a mokrou kundičku, kterou stačí pohladit a teče z ní pramínek šťávy a tolik jí chybí tvůj krásnej, tvrdej ocas...

7 HER NA DOBŘE ROZJETÝ MEJDAN

ŽE JSTE NA HRANÍ TROCHU STAŘÍ? „FLAŠKA" JE PRO PUBERŤÁKY A SVLÉKACÍ POKER VÁS DÁVNO PŘESTAL BAVIT? TÍM LÉPE. VYBRALI JSME PRO VÁS NĚKOLIK PRVOTŘÍDNĚ OSTRÝCH HER PRO TY NEJOTRLEJŠÍ SEXUÁLNÍ MANIAKY. FIGURKY Z ČLOVĚČE, NEZLOB SE! NECHTE V ŠUPLÍKU, TOHLE BUDE TROCHU O NĚČEM JINÉM!

MISTR ZENU

Mistři zen buddhismu se dokážou dokonale ovládat a transformovat různé typy energie podle své potřeby. Zvládnete i vy své vzrušení?

POČET HRÁČŮ: libovolný počet mužů

POTŘEBY: krásná striptérka, papírová lepicí páska

PRAVIDLA: Muži se svléknou a přilepí si ocasy v klidovém stavu ke stehnu úzkým proužkem lepicí pásky. Potom vestoje sledují divoké vystoupení striptérky včetně autoerotiky. Komu se postaví, vypadává. Kdo má na konci pásku neporušenou, zvítězil a striptérka ho za příplatek, který hradí poražení, přede všemi vykouří. Tím se potvrdí, že vítězství nezískal impotent.

NÁŠ TIP: Myslete na tchyni, na daně, na politiku, na smrt...

NA MEDVĚDA

Medvěd je zvíře bez mimiky, skutečná kamenná tvář. V klasické hře platí: kdo nehne brvou, vítězí!

POČET HRÁČŮ: 1 žena, ovládající mistrovsky orál, 5 až 6 mužů

POTŘEBY: dostatečně velký, nejlépe kulatý stůl, dlouhý ubrus

PRAVIDLA: Muži zasednou ke stolu a věnují se zábavě (např. karetní hra). Žena je ukrytá pod stolem, zakrytým ubrusem až na zem a postupně všem provádí orál až do konce. Kdo se v průběhu akce nebo při vyvrcholení prozradí, vypadává. Kdo vydrží a ostatní na něm nic nepoznají, zvítězil a je prohlášen medvědem.

NÁŠ TIP: Vzácná hra, kdy prohra může být sladší než vítězství!

OCAS HERKULES

Vyvinutými bicepsy se může pochlubit nejeden samec, ale co jeho utahovák? Poměřte sílu svých ocasů!

POČET HRÁČŮ: libovolný

POTŘEBY: rozkuřovačka, závaží, vhodný obal, pravoúhlý trojúhelník

PRAVIDLA: Rozkuřovačka každého soutěžícího v daném časovém limitu uvede do stavu erekce, poté mu na ocas zavěsí obal a postupně do něj vkládá závaží. Jakmile ocas klesne pod 90 stupňů, nastupuje další. Penis, který udrží největší váhu, získá titul Ocas Herkules a bude za odměnu vykouřen rozkuřovačkou.

NÁŠ TIP: Posilovat, posilovat, posilovat!

KOMISAŘ REX

Máte dokonalý čich jako policejní pes? Jste si jistý, že poznáte vůni své partnerky? Poměřte se s kamarády!

POČET HRÁČŮ: 3 a více párů

POTŘEBY: šátky na zavázání očí

PRAVIDLA: Ženy zavážou mužům oči a umyjí si ruce. První si potom dvěma prsty projede vlhkou kundičku a dá postupně přivonět všem mužům. Když se vystřídají všechny, úkolem každého muže je poznat po čichu svou partnerku. Při pokročilejší variantě se čichá přímo ke kundičkám, ale pozor, sebemenší doteky jsou zakázány!

NÁŠ TIP: Při velkém úspěchu je možné prohodit role mužů a žen. K čemu budou ženy čichat, necháme na vás, ale nohy jsou nepřípustné.

KRÁL KANCŮ

Kdo by nechtěl být největším z nabíječů, obecním býkem, lokálním Casanovou? Rozdejte si to o doživotní titul Král kanců!

POČET HRÁČŮ: nejméně čtyři muži

POTŘEBY: dostatek peněz, fyzická zdatnost

PRAVIDLA: Jsou prostá. Vypravte se do nočního klubu s co největším počtem společnic. Králem kanců se stává ten, kdo v domluveném časovém úseku osouloží největší počet slečen. Od každé si nechá vystavit potvrzení o výstřiku.

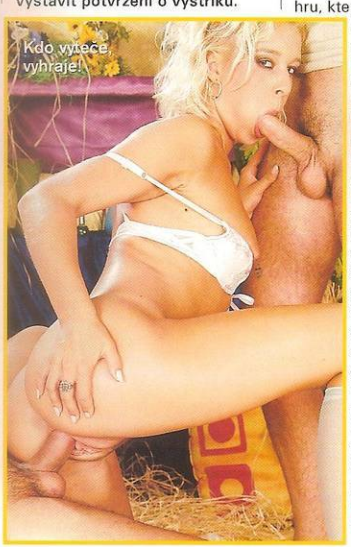

Anál se započítává, orál ne. Vítězí se ostatní složí na útratu.

NÁŠ TIP: Berte je po dvou!

ŠUKÁNÍ + ADRENALIN

Rádi se předvádíte a vzrušuje vás sexování na místech, kde vás může někdo vidět? Přidejte soutěž a vaše slast bude zákonitě nekonečná.

POČET HRÁČŮ: nejméně tři pár

POTŘEBY: odvaha (a možná známý právník)

PRAVIDLA: Úkolem párů je rozdat si to na veřejnosti, před co největším počtem svědků. Akce musí probíhat za světla, na veřejném místě a přihlížející nesmí být pozvaní známí páru. Soutěžící nemusí být nazí, ale nepřípustné je třeba souložit zezadu na stojáka v tlačenici. Vítězí pár, který si zašuká před nejvíce diváky.

NÁŠ TIP: Soutěžícím z menších měst doporučujeme masky na obličej.

PRO TY NEJTVRDŠÍ: JAPONSKÁ RULETA

Dejte si naostro opravdu hustou hru, kterou jsme si nevymysleli, Asiaté ji sjíždějí na férovku.

POČET HRÁČŮ: 1 nymfomanka a libovolný počet mužů

POTŘEBY: lůžko dle náročnosti nymfomanky, krabice od bot na bankovky

PRAVIDLA: Nymfomanka postupně připouští libovolný počet mužů a všechny nechává do sebe ejakulovat. Hráči se předem dohodnou na vstupním vkladu, který se vloží do banku, ze kterého bude po čase odstraněna případná nežádoucí výhra. Je-li mezi zúčastněnými gynekolog, nutnost vkladu odpadává. Vzhledem k charakteru hry jsou vítězi všichni.

NÁŠ TIP: Není důležité zvítězit, ale zúčastnit se!

909 60 66 66 Vyšpulím ji na tebe!
Pro starší 18 let. 30 Kč/30 s. TOPIC PRESS, s. r. o., info@topicpress.cz. Tyto služby neposkytuje Český Telecom, a. s., Eurotel, T-Mobile a Vodafone.
www.leo.cz

KATRIN
CHCEŠ MĚ MÍT V MOBILU?
Pošli KODD PK7129
(Podmínky najdeš na str. 14)
Budeš se cítit jako bůh sexu
Asi tak se dá stručně shrnout, co se mnou můžeš zažít, chlape. Protože tvoje malá šukací bohyně ví úplně přesně, co by od ní takovej chlapák, jako jsi ty, mohl asi chtít, a můžeš se vsadit, že ti to dokážu dát tak jako ještě žádná.

KATRIN

Napřed se ti budu pomaličku svlíkat, i když už dávno budeš myslet jenom na to, jak mě za ty skvělý melouny popadnout a začít mi cucat moje obrovský dudlíky.

909 464 664
Spoj se se dámou!
Zadejte jen 4 jednoduchá čísla. WPL
Zadejte jen 4 jednoduchá čísla. WPL
Zadejte jen 4 jednoduchá čísla. WPL

STÁHNI SI MĚ!
Pošli KODD PK7131
(Podmínky najdeš na str. 14)

Nenechám tě to udělat a budu tě ještě dlouho dráždit tím, že ti jenom občas a na chvilinku ukážu svou malou, sevřenou kundičku. Jestli to vydržíš a neskočíš na mě, přilezu pak k tobě nahá po kolenou a začnu ti tu tvrdou trčící kládu kouřit tak, jak jsi to zatím vídal jen v pornofilmech. Myslím, že pak už si mě vezmeš tutově sám a budeš vědět, co dál.

CHCEŠ MĚ MÍT U SEBE?
Pošli KODD PK7128
(Podmínky najdeš na str. 14)

Budeš se c mít jako buh sexu

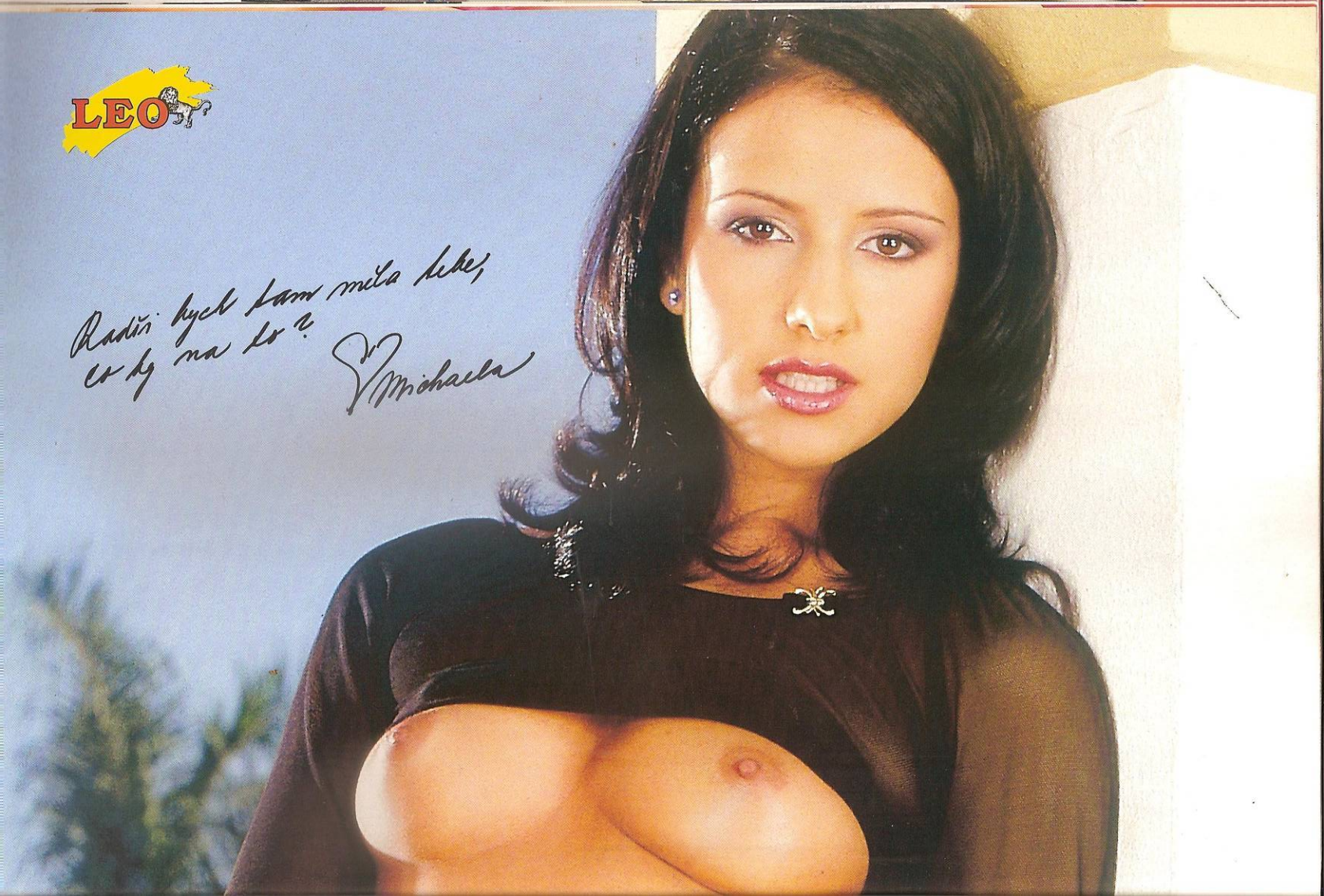
LEO
Radši bych tam měla tebe,
co by na to?
Michaela

Představy chlápků, co chtějí holky jako já „zachraňovat", jsou hrozně směšný. Tancuju, dělám strip a funguju jako společnice a jsem ta nejšťastnější holka na planetě. Dělá mi hrozně dobře předvádět se stovkám mužských očí a cítit jejich touhu po mém těle. A neskutečně mě vzrušuje s některými z nich píchat.

NAĎA

Mám dokonalé tělo a jsem skvělá v posteli. Vím, co mám dělat, abych muže dovedla do ráje. Každému z nich patřit napořád nemůžu, tak proč si za to nevzít peníze? Dávají mi k nim i květiny, můžeš mi věřit. Orgasmus se mnou se stejně zaplatit nedá.

Mám dokonalé tělo

PORNO-DVD-MANIAK

VĚK: 23 let, MÍRY: 93–61–
BYDLIŠTĚ: Jindřichův Hrade
NAHÁ SE FOTÍ: ale musíte
jí slíbit, že bude na DVD
PRVNÍ SEX: když se jí
v patnácti porouchala televi
POSLEDNÍ SEX: před týdn
ve videopůjčovně
VĚTŠINOU TO DĚLÁ: přes
tak jako na fotkách

Patricie je DVD s pornem o
nale posedlá. Nejenom že
ně kouká snad dvacet čtyři
hodin denně, ale když si ch
vyhonit kundičku, neobejdo
bez nich také. Prohlíží si př
ly, vylizuje středové otvory,
zasouvá si disky, kam se dá
Kdy vlastně šuká?!

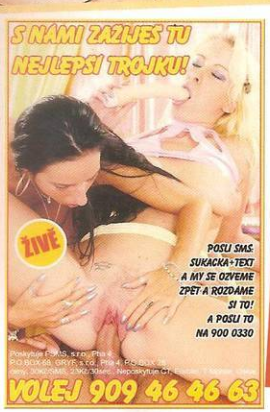

Pořádně ti ho zmáčknu

Opícháš mě, nebo se budeš jenom koukat? Já si to ale nechci dělat sama, když nemusím. Chci, aby ses chvíli nechal rajcovat a pak mi to udělal podle sebe, přesně tak, jak budeš mít chuť. Může to být něžně a mazlivě, dlouhé lízání mi rozhodně nedělá špatně.

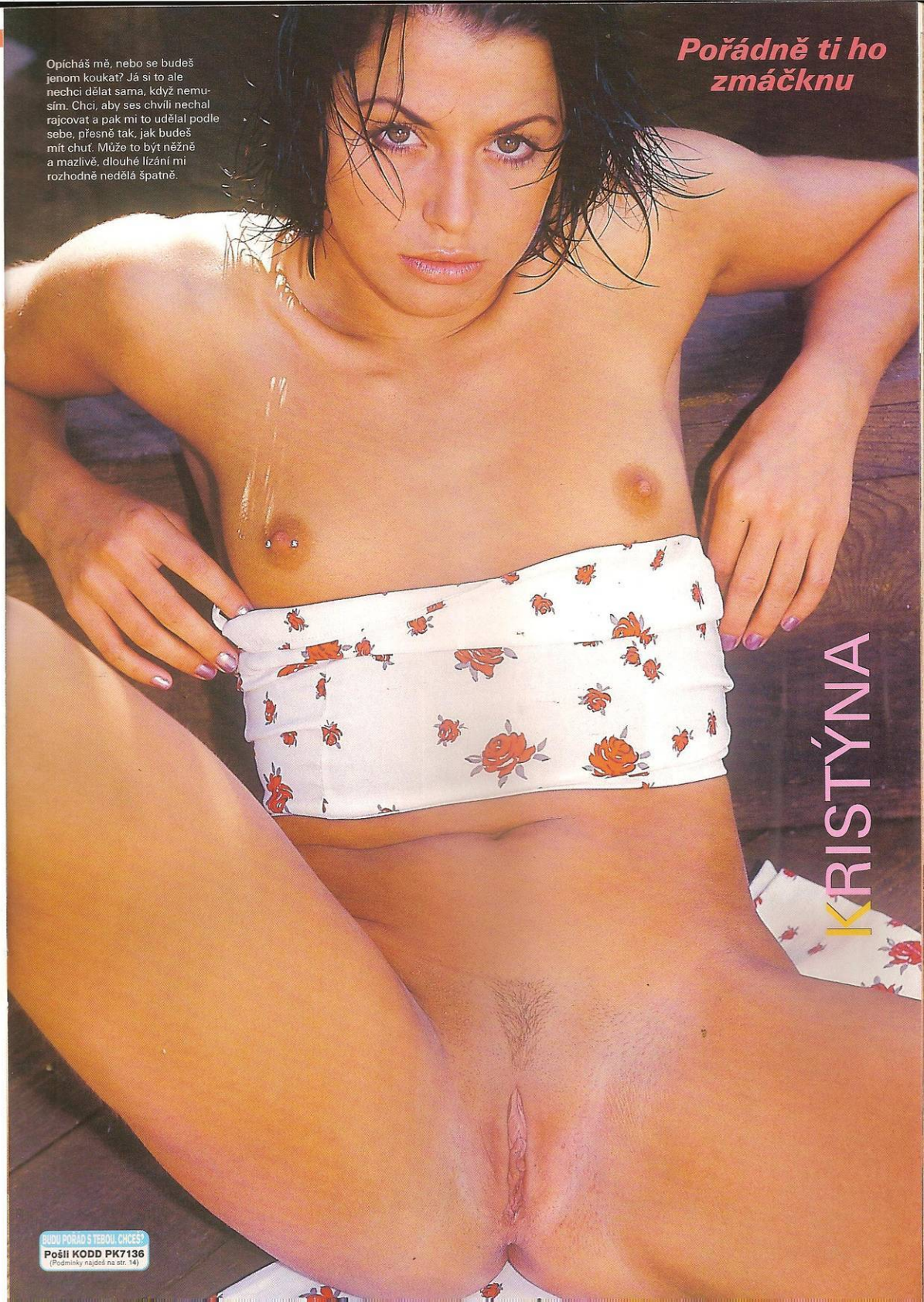

KRISTÝNA

BUDU POŘÁD S TEBOU, CHCEŠ?
Pošli KODD PK7136
(Podmínky najdeš na str. 14)

TAKÉ JAKO MMS

Když mi
vysrkává
z mé kun
a str
zároveň p
zadečku,
to dost
a většin
v pohodě
vé ud
ještě ne
neme p

CHCEŠ MĚ NA DISPLEJ?
Pošli
909 464 655
Vlhnu touhou po sexu!
Pro starší 18 let
23 Kč/30 s. WPI, P.O BOX 28, Průhonice.
Tyto služby neposkytuje Český Telecom, a. s., Eurotel, T-Mobile a Vodafone.

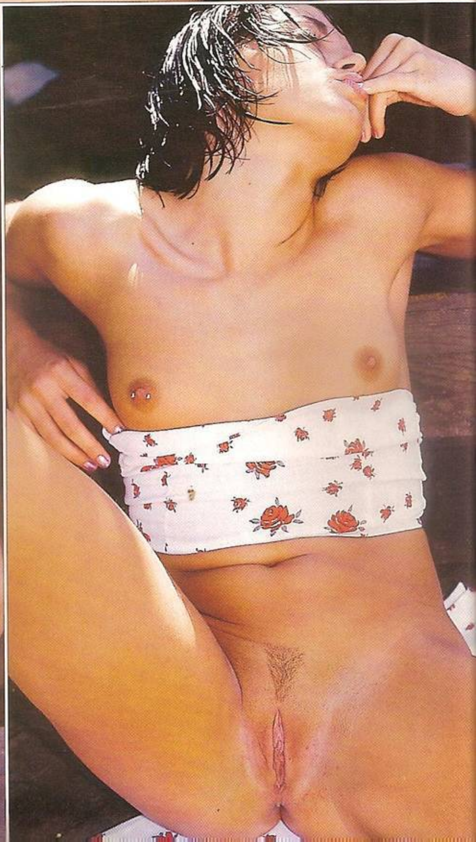

Pořádně ti ho zmáčknu
CHCEŠ MĚ MÍT V MOBILU?
Pošli KODD PK7134
(Podmínky najdeš na str. 14)
A může to klidně být i trochu víc natvrdo. Mám malý kozičky, ale to neznamená, že nesnesou pořádné zmáčknutí, a až bude tvůj obrovskej ocas bušit ve mně, můžeš mě do nich klidně i štípat. Trocha bolesti ke špičkovýmu vzrušení patří, ne? Uvidíš, že moje kundička dokáže tvůj ocas taky pořádně stisknout, a nejvíc ti ho zmáčknu, až do mě začneš naplno stříkat...
KRISTÝNA

NEJŽHAVĚJŠÍ TITULY, KTERÉ ROZPÁLÍ I TEBE

LEO 6/2006
Jednička na trhu – nejkrásnější dívky v každém směru otevřené, které vám zvednou nejenom náladu!
Vychází 2. 5. 2006

EXTÁZE 5/2006
Nadržené holky v akci, páry i trojice, orgasmy na všech stranách. Pořádnému samci jedno číslo nestačí!
Vychází 4. 4. 2006

FANTASTIC 5/2006
Fantazie bez hranic, sex bez zábran: Fetiš, pissing, transsexuálové, bizarr, S/M, těhotné!
Vychází 11. 4. 2006

ČESKÉ LOŽNICE 5/2006
Jediný časopis, který nabízí necenzurovaný pohled do ložnic českých párů, a vychutnej si je!
Vychází 1. 4. 2006

FLIRT 7/2006
Strategie svádění, postelová taktika, reportáže, sexy poradna... Nejlepší Flirt vašeho života!
Právě na trhu

PRÁVĚ 18 2/2006
Prozradí vám, jak na ně, jak a s kým přišly o panenství, i další pikantnosti ze svého života.
Právě na trhu

SEX KONTAKT MAGAZÍN 5/2006
Chuť bys měl, ale není s kým? Přes pět set inzerátů. Ráno zavolaš, večer souložíš!
Právě na trhu

SEX RANDE 5/2006
Nejrychlejší telefonická seznamka. Amatérský sex, nabídka erotických pomůcek, videa i služeb.
Vychází 14. 4. 2006

MARKÝZ 3/2006
Vše pro milovníky a znalce perverzního sexu. Dvouměsíčník, který na našem trhu nemá konkurenci.
Vychází 14. 4. 2006

LEO ČTENÍ 5/2006
Sto třicet stran nejčtenějších pornopovídek každý měsíc. Eroskop, střípky ze světa sexu, test v každém čísle!
Vychází 3. 4. 2006

PERFECT GIRLS Zima 2006
NEJkrásnější holky , NEJžhavější zpovědi , NEJ... typy dokonalých samiček
Na trhu

LOLITY Zima 2006
Mladé a roztoužené dívky ukážou vše, čím je příroda obdařila, prozradí vám intimnosti ze svého života!
Na trhu

VÝBĚR NEJLEPŠÍ EROTIKY NA TRHU ● VÝBĚR NEJLEPŠÍ EROTIKY NA TRHU ● VÝBĚR NEJLEPŠÍ EROTIKY NA TRHU ● VÝBĚR NEJLEPŠÍ EROTIKY NA TRHU

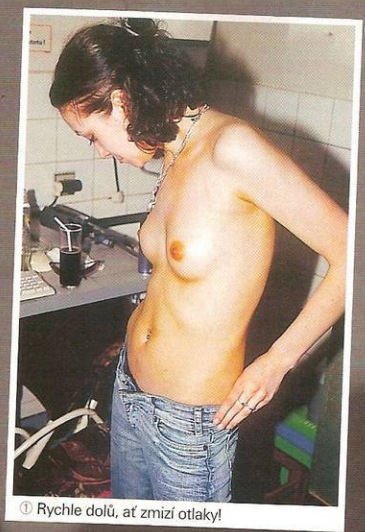

① Rychle dolů, ať zmizí otlaky!

② Dobře zapnuté botky jsou základ.

⑤ To bude lesk jako blesk, Soňo!

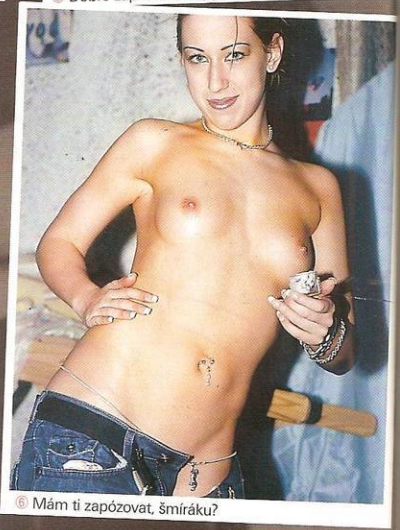

⑥ Mám ti zapózovat, šmíráku?

⑩ Jennifer. Příjmení: Super.

⑪ Že jsem přibrala? Si děláš srandu, ne?!

LEO KAMERA V AKCI

③ Pojďte do chlívečků, kůzlátka moje!

Když jsem se tak zase jednou probíral čerstvou várkou diapozitivů z poslední Leo párty a viděl Martinovy klasické „šmírácké" záběry ze šatny striptérek a tanečnic, konečně mě napadlo, že je beze zbytku využiji a dát vám nahlédnout do míst, kam se divák erotické akce sotva někdy podívá. Pravověrný voyeur by z toho pohledu asi musel mít druhé Vánoce...

MÍSTO: zákulisí různých erotických akcí
ČAS: konec roku 2005 a leden–březen 2006
FOTOAPARÁT: Canon S45
KINOFILM: Fuji Sensia

④ Poslouchej, až ti ho tam fouknu, tak...

⑧ Tři grácie in flagranti – celkem syrová nahota

⑨ Jé, co to tady máš?

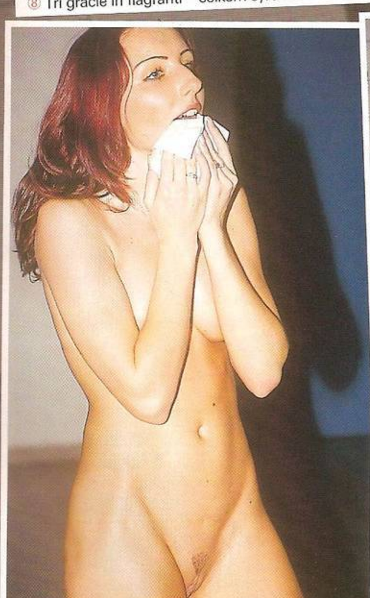

⑫ Haha, prý si utírá rtěnku...!

⑬ Kde jsou ty moje podvlíkačky?

⑭ Byla jsi skvělá, miluju tě!

www.tverotika.cz

909 464 665 Jsem nadržená!

LEO

SUPERKOZY A MEGADUDY

TENTOKRÁT JSME ZAOSTŘILI NA INTERNETOVÉ STRÁNKY, ZASVĚCENÉ TĚM NEJVĚTŠÍM OZDOBÁM DÁMSKÝCH HRUDNÍKŮ POD SLUNCEM. KOZÁCI A NÁRAZNÍKÁŘI, KTEŘÍ JSTE UŽ PROSURFOVALI NEJEDNU NOC PŘI HONBĚ ZA TĚMI NEJ NEJ MELOUNY, STARTUJTE POČÍTAČE A NEZAPOMEŇTE NA DOSTATEČNOU ZÁSOBU PAPÍROVÝCH KAPESNÍČKŮ!

SVĚT MAXICECKŮ

Na adrese www.titworld.net/main.htm najdete jednoduchý rozcestník s poměrně nepovedenou grafikou, ale jeho nabídka odkazů na stránky prsatic a hlavně do galerií přístupných úplně zadarmo stojí za to. Výhodou je také přiměřené množství reklam a žádné sprostárny v podobě samovolně otevřených oken. Docela milá je i pečlivost autora a jeho přispěvatelů při zařazování nových odkazů. Stránka samozřejmě vždycky obsahuje určité množství nefunkčních linků, ale není jich moc. Jednotlivé odkazy jsou navíc vždy alespoň stručně popsány, takže tušíte, co se za nimi skrývá. Uspořádáním i grafikou je podobný předchozímu i rozcestník www.babes4free.com/tgp/bigtits.htm. Obsahuje menší množství odkazů, které neobsahují vždy zrovna to, co by měly. Přes všechny chyby je to stále ještě dobře použitelná stránka. Pro fajnšmekry ještě čtyři sólo adresy, rozdělené jediným kritériem, barvou vlasů. Kozy jak vozy mají všechny. ZRZKA (navíc krásně kouří) www.blazingbucks.com/wm/gallhit.php?100193,874,3,1,0

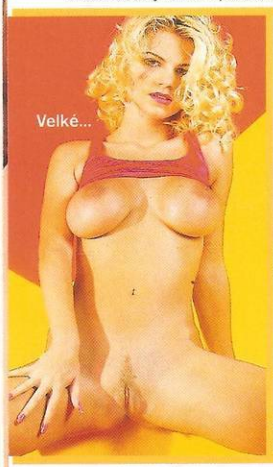

BLONDÝNKA (submisivní, spoutaná) www.damseldiary.com/free/bo/yasmine/1/322
BRUNETA (1. liga) www.mc-nudes.com/fhg/Princessa_1/index.php?ccid=1042089
HNĚDOVLÁSKA (absolutní megarance) www.bigtithound.com/pt=scrg5827/FreeBobs/Gallery074vby

BOUBELKY, BACULKY, PROSTĚ „PÁR KILO NAVÍC"

Zatím jsme se věnovali modelkám, jejichž poprsí patří do kategorie gigant a rajcuje nás svou neuvěřitelnou velikostí. Teď zajdeme kousek dál a navštívíme sajty plné modelek, které jsou gigantické prostě všude. Můžete jim říkat, jak chcete, ale je fakt, že i baculky mají obdivovatelů dost a dost. Ti často hovoří o vzrušení z pořádně kypré ženy, které ani nejsou schopni s ničím srovnat. Klasickou ukázkou takového sajtu je stránka www.bbw-woman.com, je ovšem vhodná jenom k namlsání, protože je placená. Přehršel boubelatých modelek všeho věku tady ukazuje, čeho jsou jejich velká těla schopna, a není toho málo. Pózování v sexy prádle i bez je samozřejmostí, můžete je spatřit na fotkách i v erotickém chatu a dokonce i na videu. Tam jsou přidány ještě klasické i méně tradiční sexuální praktiky, z nichž některé mohou provádět právě jenom pořádně macaté kočky. Nechce-li se vám za prohlídku solit, což vám schvalujeme, uspokojení nejspíš dojdete na adrese www.bbw-woman.com/bbw-143/bbw-photo.html, www.online-fat.com/bbw-0197/plumper-photo.html nebo www.computerraiting.com/042139/ml.html. A pro ty největší maximalisty ještě odkaz na sajt http://oldchubbers.com/cum-face-fattys/pool-big-titty/index.html. Koho neuspokojí ani tato žena-velryba, není mu pomoci.

NEJZNÁMĚJŠÍ PRSATÉ TYGŘICE VŠECH DOB

ANNA NICOLE SMITH Úspěšná svůdkyně devadesátiletých miliardářů Anna Nicole Smith si také zaslouží být zařazena v našem výběru. Ať už pro skandály, které provázejí její život, nebo pro úspěšnou kariéru modelky v prestižních erotických magazínech, ve kterých účinkovala ještě předtím, než se jí podařilo svést zmíněného miliardáře a vstoupit mezi americké VIP následujícím soudním sporem o dědictví. www.annanicolesmith.org, www.annanicolesmith.com www.celebrity-bookmark.com/pictures/anna-nicole-smith www.blue.demon.nl/annanichole/anna.htm

PAMELA ANDERSON Smyslná plavčice ze seriálu Pobřežní hlídka, jejíž tělo a především poprsí láká k utonutí, to je Pamela Anderson. Hvězda proslulá nikoli velkým hereckým uměním, ale vzrušujícím tělem a velikostí prsou vyplňujících plavky – to v Pobřežní hlídce – nebo erotické minišaty jako v seriálu VIP. O pornovideu, ve kterém Pam účinkuje společně s bývalým manželem, asi není třeba se zmiňovat, protože odkazů na tuhle podívanou je plný internet. www.leninimports.com/pamela_gallery.html, www.pamela-anderson-porn.net http://beautynet.freeweb.hu/go/celebs/pamela_anderson/page_01.htm www.sex-nude-celebrities.com/pamela_anderson/pamela_anderson.shtml

„BIG TITS" V POHYBU

Není sporu, že rozhýbané obrázky jsou většinou pro naši představivost mnohem výživnější než prosté fotky. Ani dnes nechybí alespoň jeden odkaz na stránku, kde se můžete nasytit pohledem na „dudy" v akci: www.bigbuttsbigtits.com/gal/243/r/modelsgp.

909 464 663 Dívčí láska!
Pro starší 18 let. 23 Kč/30 s. WPI, P.O. BOX 28, Průhonice. Tyto služby neposkytuje Český Telecom, a. s., Eurotel, T-Mobile a Vodafone.
www.ceske-loznice.cz

Jestli se snadno udělám?

NATÁLIE

NEJMÍŇ PĚT MOKRÝCH ORGASMŮ

LEO FAKTA

VĚK: 25 let
POVOLÁNÍ: servírka
ZNAMENÍ: Váhy
BYDLIŠTĚ: Plzeň
OBLÍBENÁ POMŮCKA PŘI MASTURBACI: ruka až po zápěstí
CO SI PŘI NÍ PŘEDSTAVUJE: jak ji šukají dva kulturisti
U MUŽŮ MÁ RÁDA: svaly a velký ocas
NESNÁŠÍ: podměrečné hubeňoury
OBLÍBENÁ POLOHA: sendvič

Natálie miluje sex, o tom si nikdo nedovolí pochybovat. Prozradila nám, že všechno dělá s vědomím, že ji neustále spaluje nekonečná touha po orgasmu. Vzruší se skoro při všem. Výjimkou není ani mytí auta. Stačí trocha hebkých mydlinek, teplá voda stékající po stehnech a v rozkroku jí exploduje vulkán nezvladatelné touhy.

MOKRÝ, NEKONEČNÝ ORGASMUS

Podle toho, co nám Natálka barvitě vylíčila i částečně předvedla, jsme mohli sestavit celkem detailní popis její masturbace. Odehrává se prakticky denně a na nejrůznějších místech. Když Natálie dostane chuť, jen tak něco ji totiž neodradí. Nejdřív si trochu pohraje se svým žádoucím tělem, namasíruje své extrémně citlivé bradavky a pak rovnou zamíří do rozkroku. Prstem rychle nahmatá poštěváček a mokrá jízda může začít. Kmitá prstem mezi stydkými pysky jako smyslů zbavená a všechno její soustředění se upíná k jedinému cíli. První orgasmus vždycky přichází hodně rychle. Položí se na záda, aby trochu zklidnila horečnaté pulsování krve v nalitých bradavkách, a pokračuje v masturbaci. Všechno, co jí v takové chvíli přijde pod ruku, má jen jeden způsob použití. Musí si prostě kvalitně a dokonale vyhonit kundičku, protože na nic jiného už není schopná myslet. S přivřenýma očima pracuje na dalším z dlouhé řady skvělé mokrých orgasmů. Tipnete si, kolik jich nakonec pravidelně mívá? Nejméně pět. Ano, Natálie je z těch šťastných holek, které si mohou říkat multiorgastická. Nejenom že vyvrcholení dosahuje snadno a rychle, ale jakmile se jednou udělá, má už vlastně pořád jeden dlouhatánský orgasmus, který jenom v pravidelných intervalech sílí a zeslabuje. Může trvat třeba i deset minut. A ještě k tomu jí šťáva z kundičky neteče, ale vyloženě stříká.

STŘÍKAJÍCÍ ROMANTIČKA

V zásadě je prý ale Natálie romantička. Celý svůj život hledá tu pravou lásku, ale naštěstí přitom nezapomíná ani na kvalitní šukání. Někdy říká: „Dnes si pořádně zamrdáme a zítra už se určitě zamiluju na celý život." Většinou se při těch slovech usmívá.

Tvrdíš sice, že jsi romantička, ale tvůj přístup k sexu i k životu je spíš docela pragmatický.

No a co, to si mám doma honit frndu, dokud se nenajde ten pravý princ z pohádky? Takhle si alespoň pořádně užiju. Schválně se mi na ni koukni, nebyla by škoda, aby takováhle krásná kundička čekala roky schovaná v nějakých krajkových kalhotkách?

To máš pravdu, určitě stojí za to ji pravidelně venčit. Poskytuješ jí alespoň dostatek příležitostí, aby nezahálela?

O tom nepochybuj. Ať už v práci, nebo na diskotéce, vždycky si vybírám chlapy, kterým nadrženost přímo kouká z očí. Stačí dát nenápadně trochu nohy od sebe, ukázat stehno nebo shodit ramínko podprsenky a začnou se málem naplno mlsně olizovat. Po těch jdu jako pominutá. Jednak se s nimi člověk rychle a snadno domluví a jednak mám jistotu, že takovej nadrženej chlápek mi to naprosto fantasticky udělá, když dostane příležitost.

A co tě nejvíc uspokojí?

Skvělý je, když se mi povede sbalit dva kamarády, nejlíp tak ve středním věku, mezi třiceti a čtyřiceti. To pak bývá jízda králů! Navzájem se před sebou předvádějí, jací jsou kanci, a moje kundička vždycky dostane přesně to, na co čeká. Navíc je super sledovat, jak zůstávají zírat s otevřenou pusou na mou kundí fontánku, když to ze mě tak při druhém vrcholu začne fakt naplno cákat...

Jsem multiorgastická!

Chceš vidět můj kundotrysk?

Musím to mít
Nesnáším líné milence. Než aby si na mně partner jednou za čas zacvičil a považoval to za splnění svých povinností a víc se o můj orgasmus nezajímal, to si to radši udělám sama. To se ale stává zřídka. Většinou dokážu chlapa pořádně motivovat.
BUDU POŘÁD S TEBOU CHCÍT
Pošli KODD PK7144
Když nic moc nepředvádí, klidně ohlásím, že si pro pořádné šukání zajdu za někým jiným. To se pak snaží, div si do mé sladké kundičky nevystříká vlastní mozek.
CHCEŠ MĚ MÍT V MOBILU?
Pošli KODD PK7142

909
464 659
Roztáhni mi stehna!
Pro starší 18 let.
23 Kč/30 s. WPLP.O. BOX 28.
Průhonice
Tyto služby nepodporuje
Český Telecom, a.s.,
Eurotel,
T-Mobile
a Vodafone.

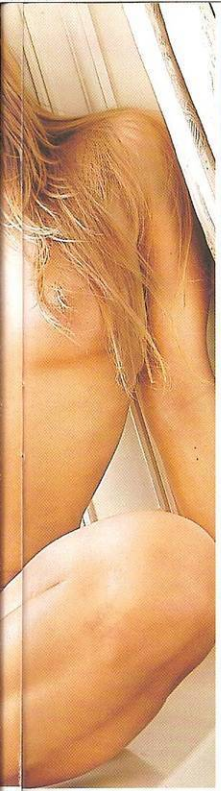

CHCEŠ MĚ NA DISPLEJ?
Pošli KODD PK7140
(Podmínky najdeš na str. 14)

Můj orgasmus se najednou stává tou nejdůležitější věcí na světě. Když už rámus že sukám většinou dokonal skoupě, o mně hlavně prsty nebo jazykem. Můj orgasmus je prostě na prvním místě. – a jak se k němu dostanu, je mi celkem jedno.

ELENA

NA PLNÝ KOULE 10 TIPŮ NA DUBNOVÝ SUPER SEX

NEJENOM ŽE VÁM V DUBNU PROJDE PŘI ŠUKÁNÍ LEDACOS, JE PŘÍMO VAŠÍ POVINNOSTÍ SE V TOMTO TRADIČNĚ BLÁZNIVÉM MĚSÍCI ALESPOŇ JEDNOU TOTÁLNĚ ODVÁZAT A PROVÉST COKOLIV NETRADIČNÍHO. SPLŇTE TAJNÝ EROTICKÝ SEN SOBĚ, MILENCE NEBO PROSTĚ PODNIKNĚTE LIBOVOLNÉ SEXUÁLNÍ DOBRODRUŽSTVÍ. A JDĚTE DO TOHO NA PLNÝ KOULE!

HRAJTE SI

Kdo nikdy nesnil o tom, že ojede svou učitelku, doktorku nebo třeba tu policistku, která mu před chvílí dala pokutu? Zahrajte si, na co máte chuť. Šéf a sekretářka, pán a otrokyně, školačka a... ehm, zkrátka na cokoliv. Přitom potřebujete jediné, stejně naladěnou partnerku. Nebudou-li stačit domácí „kostýmy" a rekvizity (většinou stačí), neváhejte a navštivte dobře vybavený sex shop (např. XXX Erotic Store nebo leo shop na internetu), a dovybavte se vším potřebným. Zbytek je na vaší fantazii a hereckých schopnostech.

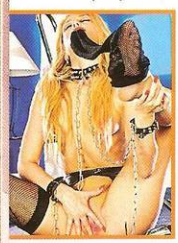

UDĚLEJTE SI RADOST

Zvolte ten nejjednodušší způsob, jak si zpestřit šukání. Kupte si cokoliv, co vás vzruší, pobaví nebo dávno tajně přitahuje. Vysokých cen se nelekejte, je známo, že každá sranda něco stojí – ta kvalitní obzvlášť – a nepochybujte, že nákup sebemenší „pomůcky" v sex shopu váš sexuální život znamenitě nakopne. Co třeba:

Stojánek na mobil

Kde jinde to bude vašemu mobilu se všemi čísly milenek slušet víc než v tomhle stylovém stojánku?
Cena na www.leoshop.cz 339 Kč

Kočičí maska a důtky

Libovolná hra vám půjde jako po másle. Maska a rukojeť důtek jsou potaženy samétem s texturou leopardí kůže.
Cena na www.leoshop.cz 587 Kč

Latex – udělej si sám

Vytvořte si vlastní latexový model! Je to velmi snadné. Stačí nanést a nechat

zaschnout. Tekutý latex se nanáší na depilovanou nebo naolejovanou pokožku či na přiléhavé prádlo. Zaschne v krátké době a odstraní se jednoduchým odtržením z těla, což je další maximálně rajcovní moment...
Sada obsahuje: 250ml černý latex, 250ml modrý latex, 250ml červený latex, 1x zip, 1x houba pro nanášení, 2 štětce, 50ml olej.
Cena na www.leoshop.cz 2450 Kč

DEJTE SI JI DO SENDVIČE

Kamarád taky rád, nebuďte škrt a myslete i na ty v nouzi. Utužíte vaše přátelství měrou nebývalou a vaší milé to jedinečně rozšíří šukací obzory. Jste-li sám potřebný, výrazně zatrhněte tuhle pasáž a půjčte Leo kamarádovi s partnerkou, kterou jste vždycky toužil opíchat.

JDĚTE MEZI LIDI

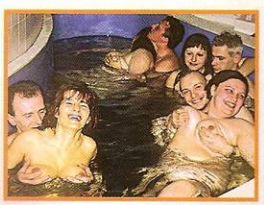

Na stranách 62 a 63 si podrobně prostudujte problematiku skupinového sexu a až budete schopen po probuzení ve dvě ráno bez mrknutí oka vyjmenovat rozdíly mezi swingers party, gang-bang a grupáčem, zapátrejte na netu a vyrazte se svou partnerkou vstříc bezuzdným orgiím.

SVAŽTE JI

Neříkejte, že vás nikdy nenapadlo, jak by bylo krásné ji spoutat, aby konečně přestala odporovat nebo si aspoň vymýšlet: Takhle ne, teď radši takhle... A proč to někdy nezkusit? Od banálních klepet se můžete dostat až k propracované

rozkoši provazové bondáže, ale můžete také improvizovat – například s pomocí lepicí pásky, balicí fólie nebo obyčejných řemenů.

OŠUKEJTE KONEČNĚ EXOTKU

Doplňte si svou sbírku kundích skalpů o ženu jiné barvy pleti, nejexotičtější, jakou se vám podaří sbalit. Ověřte si, co je pravdy na všech těch legendách o submisivnosti Asiatek nebo živočišné mrdavosti černošek a v pánských debatních kroužcích se rázem stanete uznávanou celebritou.

ZAPISSUJTE SI

Zjistěte, co na tom ti úchyláci mají. Vana nebo sprchový kout, případně diskrétní místo v přírodě, pár litrů pitné vody v lahvích a samozřejmě ochotná partnerka jsou vším, co budete potřebovat. Když se rozhodnete ve svých experimentech pokračovat, nebo se pissing dokonce stane pravidelným zpestřením vašich sexuálních her, můžete mu obětovat třeba starou matraci na chalupě, případně si pořídit stylové sexy prostěradlo z igelitu nebo lakovaného PVC. Než se rovnou začnete močit do úst, bude asi vhodné začít napřed vzájemným pozorováním se při této činnosti a postupně pokračovat močením na různé části těla.

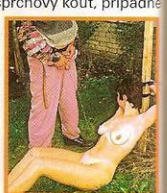

DEJTE JÍ NA ZADEK

Ačkoliv byste to třeba nejraději dělal pravidelně a zdaleka ne jenom proto, že je duben, ovládněte se a schovejte si lehký erotický výprask na dubnovou „crazy" šukačku. Ruka, pásek, pravítko, kuchyňské prkénko nebo některý ze sofistikovaných bičíků či plácaček (správně, ze sex shopu:-) dodají vašemu šukání bezpochyby šťávu. Doslova.

Rychle a tvrdě

STÁŇA

Ahoj, kocourku. Ty jsi dostal chuť na pořádnej kus ženský? To je moc fajn, jsem ráda. Tak pojď k mámě, klučino, a ukaž jí ten svůj naběhlej ocas. Hmm, vypadá to, že by docela dost potřeboval vycákat, copak s tím uděláme?

909 464 656
Udělám ti to jako žádná jiná!

23 Kč/30 s. WPI.
P.O. BOX 28, Průhonice.
Tyto služby nepodporuje Český Telecom, a. s., Eurotel, T-Mobile a Vodafone.

Rychle a tvrdě

STÁŇA

Když mi ho na chvilku půjčíš, malinko si s ním pohraju. Trošku ho pohoním rukama, pak mu dám pusinku, hezky ho ocucám... Ty by sis taky chtěl hrát? Co říkáš na moje prsa? Jestli se ti líbí, můžeš se s nimi pěkně pomazlit... Jo, to je ono, to mi dělá moc a moc dobře! Pořádně cucej a kousej, bože, já už z toho teču! Podívej, jak jsem mokrá. Ten tvůj borec už se úplně třese, tak honem, pojď ke mně a nacpi ho tam, půjde to jako po másle, uvidíš. Páni, ty jsi ale šikovnej kluk! Takhle se to mé kundičce líbí nejvíc, hezky rychle a tvrdě, až nadoraz! A ne abys někam utíkal, všechno to nastříkej do mě, jasný?

Co říkáš, že už bychom na to hupli? Tak buď hodnej kluk a pojď k mámě...

Sem se vejde hodně věcí, kamaráde, jestli chceš, můžeš mi tam i zalovit rukou...

Sobecká kundička

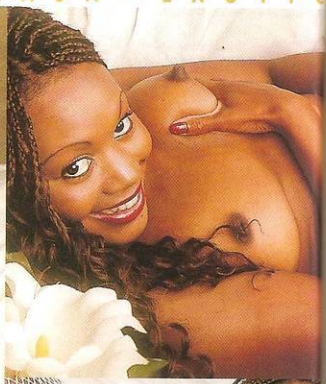

Při sexu s partnerem jde vždycky o to, vyjít si vzájemně vstříc, a to mě do jisté míry omezuje. Je strašně obtížné dosáhnout orgasmu zároveň. Mě někdy vůbec nebaví čekat nebo naopak tlumit svoje prožitky. V tom jsem asi dost sobecká. Při masturbaci je to snazší, sama si určuji tempo přírazů přesně podle toho, co moje kundička potřebuje.

LUISA
JAMAJKA

Navíc znám reakce svého těla, a tak jsem schopná se propracovat i k dlouhé sérii rychle se opakujících orgasmů. Kdo to nezažil, ani neví, o jakou rozkoš se připravuje. Šukání s chlapem je skvělá věc, ale můj vibrátor bude mít vždycky co dělat.

909 464 665
Těš se na moji kundičku!
Prostarší 18 let.
23 Kč/30 s. WPI. P.O.BOX 28, Práhonice. Tyto služby neposkytuje Český Telecom, a. s., Eurotel, T-Mobile a Vodafone.

Napal ho do mé

Vidíš, jak už se postavily? Jestli chceš rovnou do kundičky, taky nejsem proti. Není co řešit, pohlaď ji nebo olízni, napal do ní toho svýho hřebce a protáhni svou kurvičku, až bude brečet a prosit, abys přestal.

CHCEŠ MĚ MÍT V MOBILU?
Pošli KODD PK7161
(Podmínky najdeš na str. 14)

DAMIANA

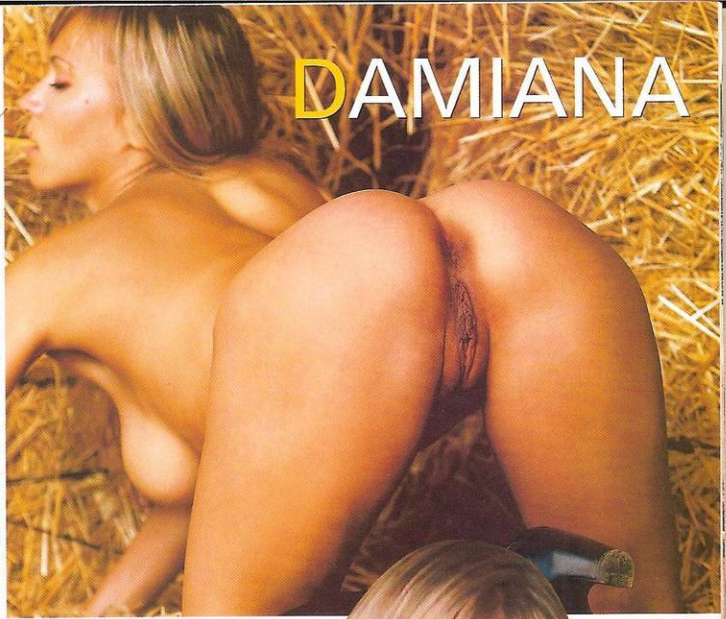

A jestli se ti nejvíc líbí můj kšichtík, půjč mi ten tvrdej ocas na chvíli do ruky a do pusy. Slibuju, že mi ho za to budeš moct úplně celej počůrat. Moc ráda ti ho pak ještě olížu a ocucám do poslední kapičky.

CHCEŠ MĚ MÍT U SEBE?
Pošli KODD PK7159
(Podmínky naleznš na str. 141)

DAMIANA
Napal ho do mě
Tak co, kovboji, hupneš sem ke mně a rozdáš si to se mnou? Jestli se ti na mně nejvíc líbí zadeček, vlítni na to zezadu. Určitě mě přes něj můžeš i plácnout, to fakt snesu. Ale na bičík zapomeň, řekla jsem plácnout, ne svihnout. Jestli tě berou moje kozičky, snaž se, jsou tu pro tebe. Trochu tě napovím, myslím, že moje bradavky si budou docela rozumět s tvými zuby.
STÁHNI SI MĚ!
Pošli KODD PK7163

ABECEDA SAMIČEK

EXHIBICIONISTKA

EXHIBICIONISTA – VYBAVILA SE VÁM SMĚŠNÁ POSTAVA V DLOUHÉM KABÁTĚ, ČÍHAJÍCÍ ZA KEŘEM V PARKU? REALITA JE JINÁ NEŽ KRESLENÉ VTIPY. PRAVOU „EXHÍBU" POZNÁTE PŘEDEVŠÍM PODLE TOHO, ŽE SE PŘI FOCENÍ SKUTEČNĚ UDĚLÁ... TAHLE KOČKA BYLA ZA HODINU TŘIKRÁT.

Jak dlouho se předvádíš?
Náhodnému divákovi jsem se poprvé ukázala asi ve třinácti.

Míváš pokaždé orgasmus?
Když se na mě někdo aspoň chvilku dívá, tak vždycky.

typické znaky: oblečení a prádlo, které se snadno svléká
oblíbená pomůcka: vlastní ruka a pár cizích očí
preferovaná technika: kundičku dokořán a prsty dovnitř
nejčastější poloha: vestoje
potřeba sexu: absolutně nezvladatelná
průměrný počet partnerů: ? (nezáleží na něm)
nebezpečná pro: staříky se slabým srdcem
tohle je: Gizela z Teplic

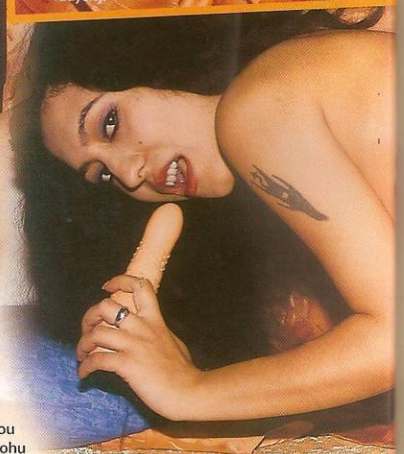

Jakou polohu máš nejraději?
Polohu... Tohle není šoustání. Jasně že ideální je to vleže, s nohama od sebe.

Příště: FETIŠISTKA

HARDCORE SEXSEX 909 464 663
Martina ze Smíchova
909 464 658
VOLEJ HNED!
SEXSEX 909 464 661
MÁME JE MOTOROVÉ
LOLITKY 909 46 46 62
GAY - LIVE 909 55 44 77
chci to na PRSA
TAJNÉ ČÍSLO 909 46 46 65
Horká linka 909 46 46 60
28let,jsem stále nadržená. Přijedu kamkoliv, ale mám chatu. Můžeš mě fotit!
Pošli mi SMS ve tvaru: SEX(mezera)P(mezera)tvůj text na číslo 9000330
Hledám muže na seznámení ve věku od 33 do 65 let.Jsem podnikatelka z Moravy.
Pošli mi SMS ve tvaru: SEX(mezera)R(mezera)tvůj text na číslo 9000330
Ráda bych vybočila ze stereotypu nějakým úletem. Hledá se muž 35 - 55 let.
Pošli mi SMS ve tvaru: SEX(mezera)L(mezera)tvůj text na číslo 9000330
Obyčejná holka z vesnice s velkýma prsama si chce užívat. Pište, už se těším.
Pošli mi SMS ve tvaru: SEX(mezera)M(mezera)tvůj text na číslo 9000330
hot
udělej se mi na PRSA 909 464 665
HARDCORE 909 464 665
AMATÉRKY 909 46 46 58
SEXSEX EXPRES 909 464 662
LIVE masturbace 909 46 46 65
MILUJU TO NA PRSA
MAMINY 909 464 663
TAJNÉ ČÍSLO: 909 46 46 61
PSMS s.r.o. | GRYF s.r.o., P.O.BOX 68, Praha 4, 30Kč/SMS, 45 a 55Kč/min. Neposkytuje Č. Tel., Eurotel, T-Mobile, Oskar.
PSMS s.r.o. | GRYF s.r.o., P.O.BOX 68, Praha 4, 30Kč/SMS, 45Kč/min. Neposkytuje Český Telecom, Eurotel, T-Mobile, Oskar.

Kde a jak to děláš za prachy?
Na live-chatu. Ale stejně si to aspoň 1x měsíčně musím dát v terénu.

Exhibuješ taky profesionálně?
Ano, jinak bych se už asi zbláznila nebo by mě zavřeli:-)

Jak často to potřebuješ?
Honím si ji denně, v práci i doma, jsem hodně nabitá...

Už dávno tě chci

Jestli tu s tebou můžu ještě chvíli zůstat po zavíračce? Jasně, můžu, ale proč? Mám ti ukázat prsa? Tak jo... I kundičku, dobře. Páni, musím ti to říct. Vzrušuje mě to, děsně moc. Už dávno jsem o tom snila, abys tohle jednou řekl.

LÍDA

900 464 658
Jsem na tebe nadržená!

Pro starší 18 let. 23 Kč/30 s. WPL P.O.BOX 28. Průvodce. Tyto služby nabízejí Český Telecom, a. s., Eurotel, T-Mobile a Vodafone.

Už dávno ti chci ukázat, jak moc mě rajcuješ a jak tě chci. Koukej, jak už se mi kočička leskne šťávou, nemůže se dočkat, až do ní vjede ten tvůj dračí ocas! Tak už pojď, honem, čapni mě za prsa, vytahej mě za bradavky a vraž mi ho do prcinky. Nemůžu se dočkat, až mě tím svým utahovákem začneš porcovat. Co mám ještě udělat? Už se ti tu nastavuju jako děvka, tak mě netrap a dělej... Ošukej mě!

CO VÁS ČEKÁ V PŘÍŠTÍM ČÍSLE:

SAMIČKA SNŮ? PROSTĚ JI OPÍCHEJ.

O čem je váš největší erotický sen? Ať toužíte opíchat hubenou dorostenku nebo kozatou samici, nic tomu nestojí v cestě. Stačí věřit, ve správnou chvíli nezaváhat a užít si na maximum. Žádná dřina, a bohatá odměna. Posvícení není každý den, ale koho by taky denně bavilo?

KDE HO MÁ NEJRADŠI FETIŠISTKA

Poznat fetišistku, oblečenou v latexu, dokáže i slepec. Ale jestli se jí chcete nejenom mrknout mezi malé pysky, ale také se dozvědět, v jaké poloze se nejlíp udělá, jestli plive, nebo polyká a pro koho může být nebezpečná, počkejte si na příští vydání Abecedy samiček.

V KAŽDÉM ČÍSLE JAKO BONUS

HRACÍ LEO KARTY

PŘÍŠTÍ LEO MŮŽETE OPĚT ZAKOUPIT S VHS NEBO DVD!